MUSIC - UNIVERSITY OF TORONTO
3 1761 12259551 5

Detskie p'esy kompozitorov RSFSR
: dlia fortepiano

M
1378
D455
1983
c.1
MUSI

JAN 2 9 1990

Digitized by the Internet Archive
in 2026 with funding from
University of Toronto

https://archive.org/details/31761122595515

Библиотека Юного Пианиста

ДЕТСКИЕ ПЬЕСЫ КОМПОЗИТОРОВ РСФСР

СОВЕТСКИЙ КОМПОЗИТОР · МОСКВА · 1983

БИБЛИОТЕКА ЮНОГО ПИАНИСТА
Младшие классы детских музыкальных школ

ДЕТСКИЕ ПЬЕСЫ КОМПОЗИТОРОВ РСФСР

ДЛЯ ФОРТЕПИАНО

Составление и педагогическая редакция
В. БЛОКА

МОСКВА
ВСЕСОЮЗНОЕ ИЗДАТЕЛЬСТВО
СОВЕТСКИЙ КОМПОЗИТОР
1983

Сборник детских фортепианных пьес композиторов всех автономных республик Российской Федерации публикуется впервые. Большинство сочинений написано авторами специально для этого издания. Аппликатура, а также указанные в скобках педализация и динамические обозначения проставлены редактором-составителем.

Владимир БЛОК

MAY 23 1984

M
1378
D455
1983

Д $\frac{5206010000 - 336}{082\,(02) - 83}$ 367 – 83

© Издательство "Советский композитор", 1983 г. Составление

Три пьесы

1. ДО СВИДАНЬЯ, ЛЕБЕДИ

Рафик САЛЬМАНОВ
(р. 1917)

Не спеша

Ф-п.

mf

f

p

mf

2. ХОРОВОД

Умеренно скоро

f

mf

*) rit.

cresc.

f

*) Для окончания.

3. В ЛЕСУ
(ЭХО)

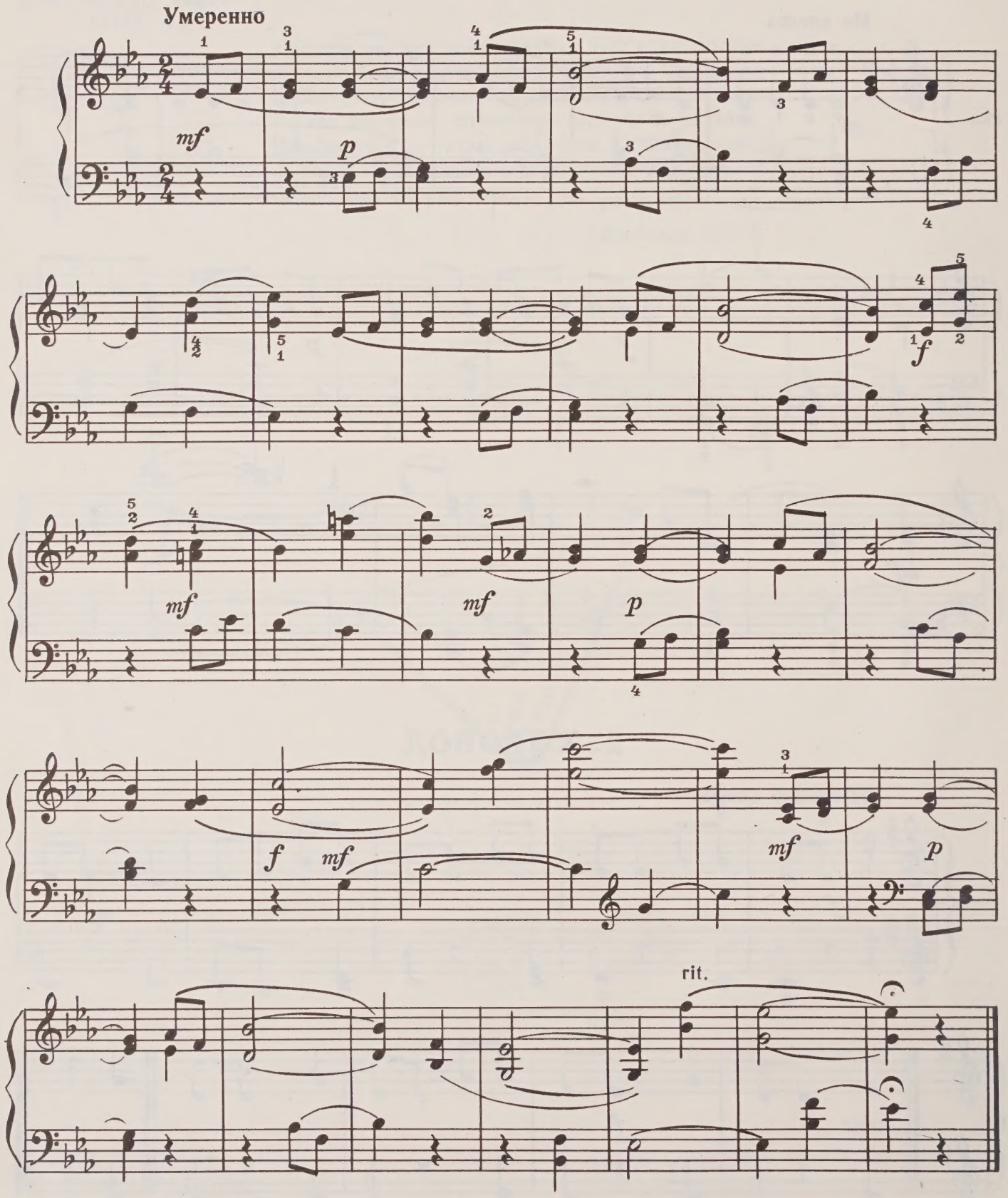

Три пьесы

1. ДЕРЕВЕНСКИЙ ТАНЕЦ

Д. ХАСАНШИН
(р. 1937)

Подвижно

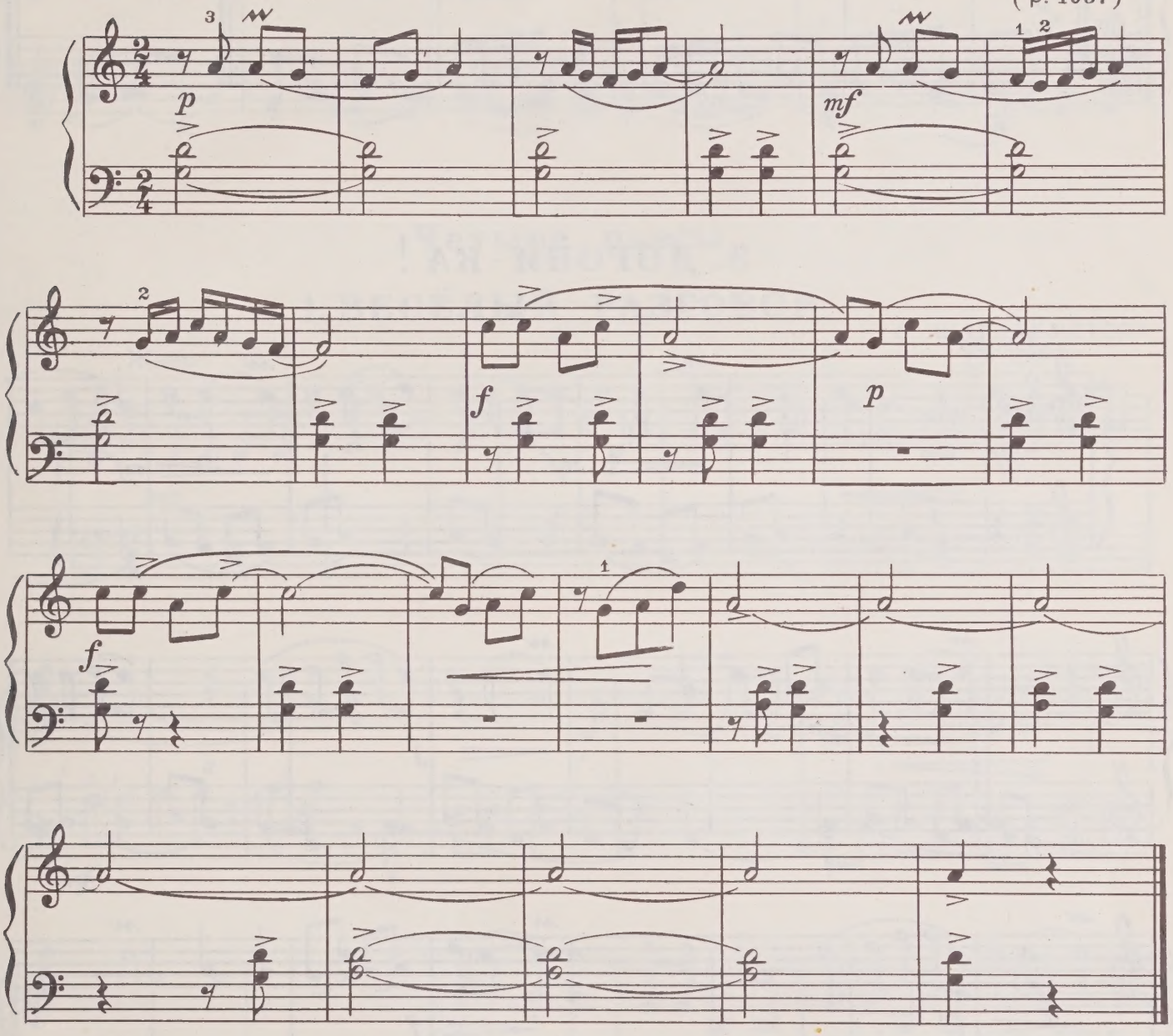

2. ГАРМОНЬ С КОЛОКОЛЬЧИКОМ
(САРАТОВСКАЯ)

В умеренном темпе

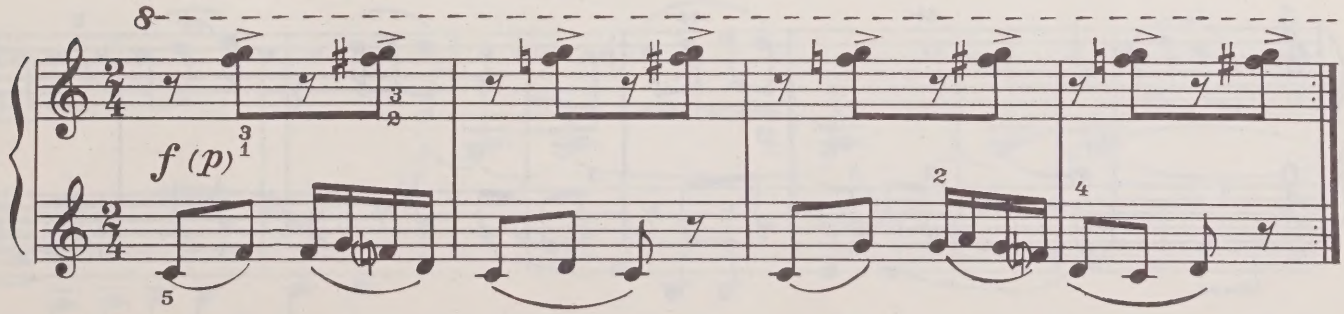

с 6562 к

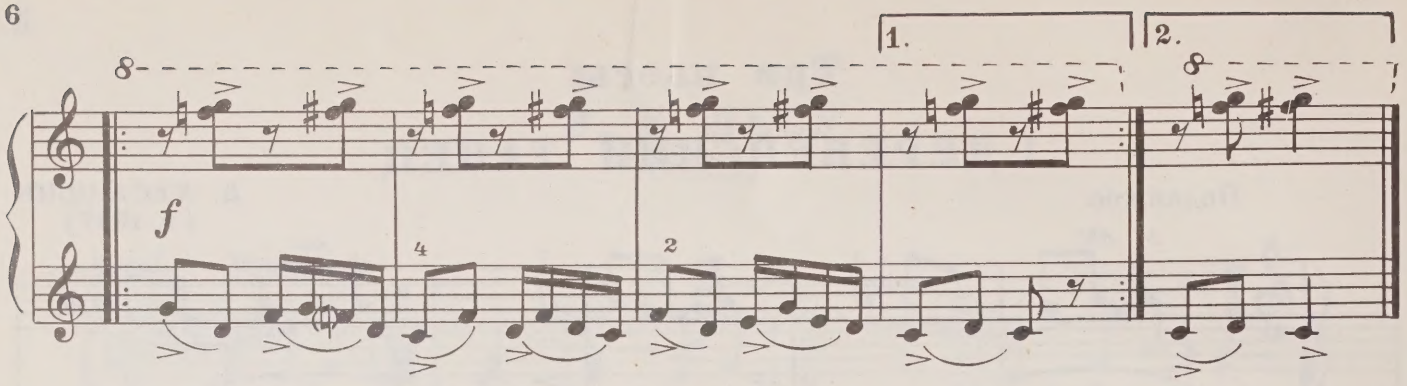

3. ДОГОНИ-КА!

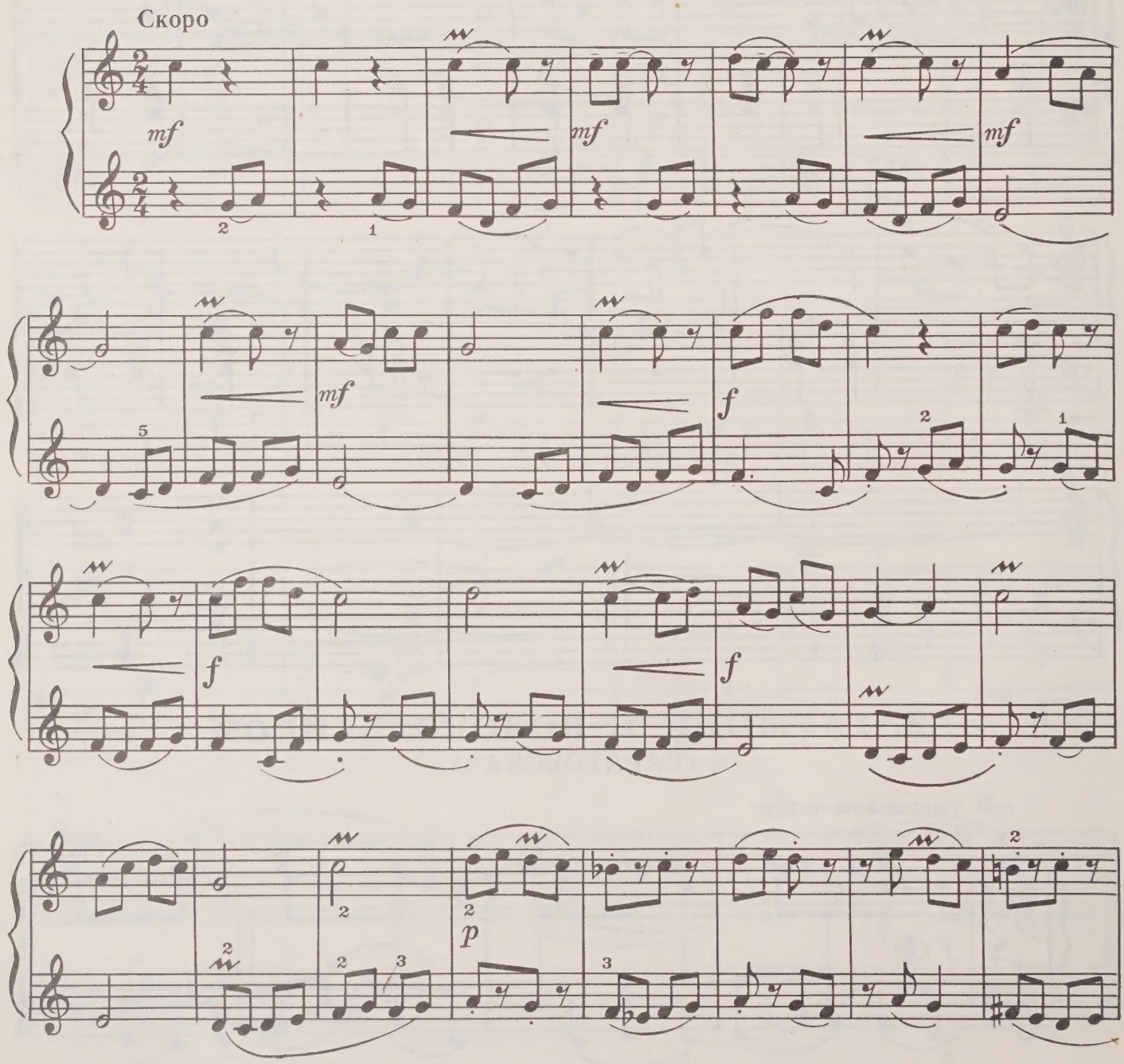

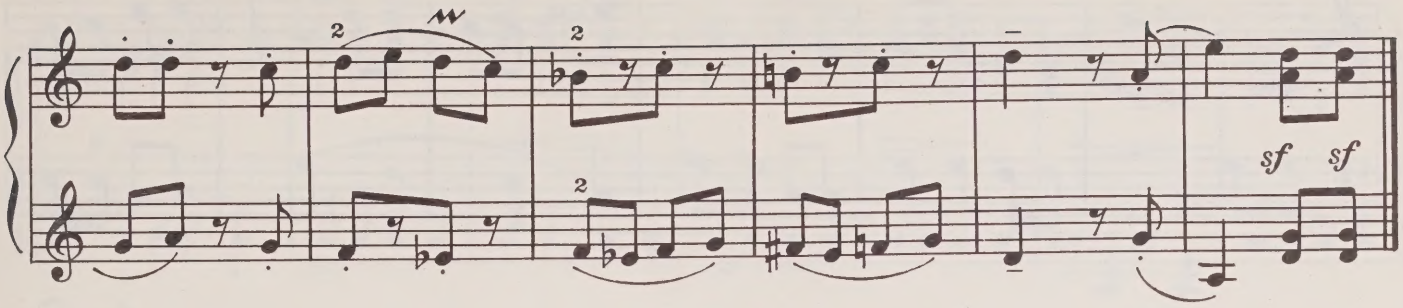

Четыре пьесы

1. ВЕСЁЛЫЙ РАЗГОВОР

С. ШАГИАХМЕТОВА
(р. 1939)

Живо

mp

mf

f

f

p

пр. р.

sf

f

с 6562 к

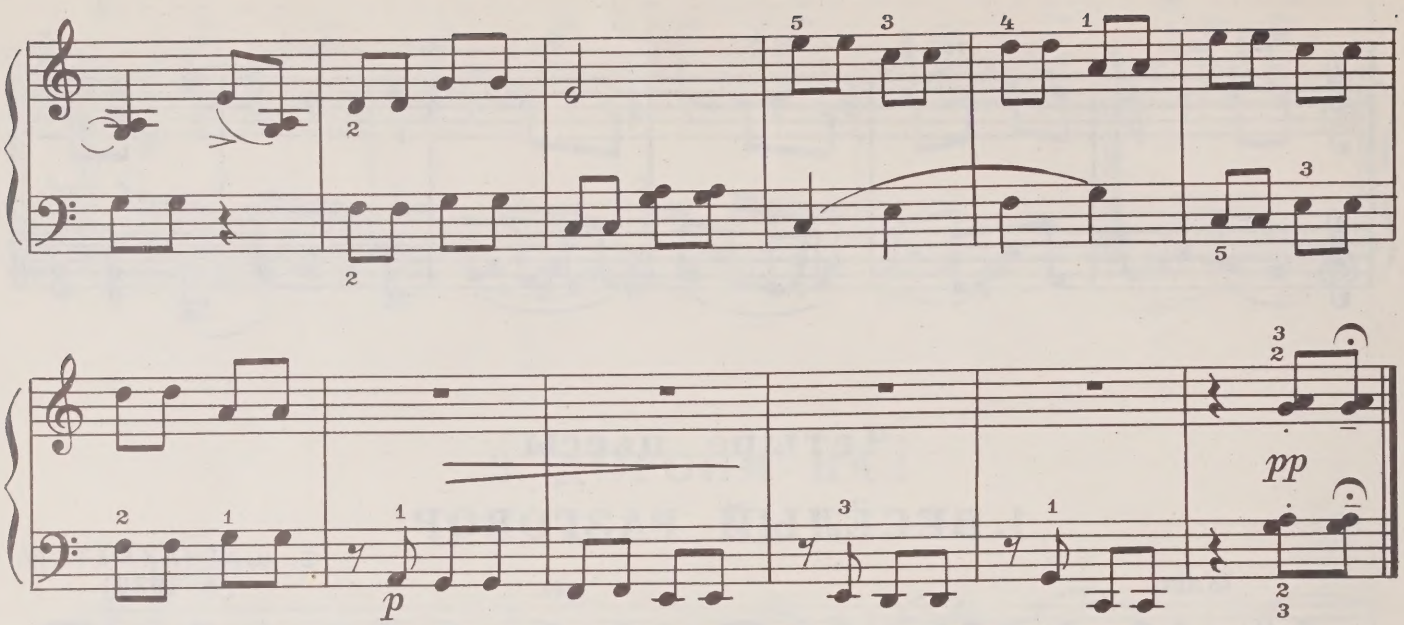

2. МАРШ

В темпе марша

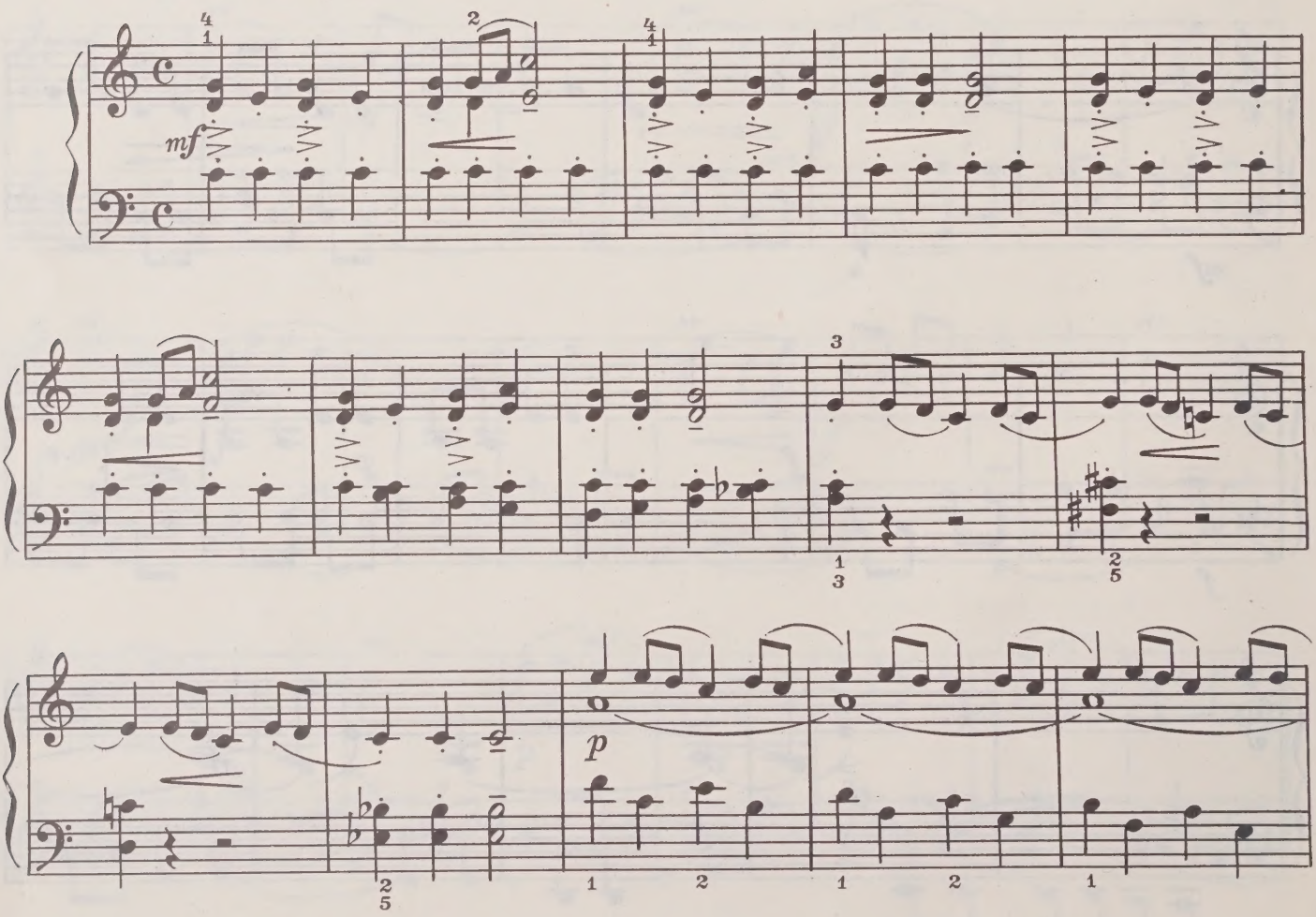

с 6562 к

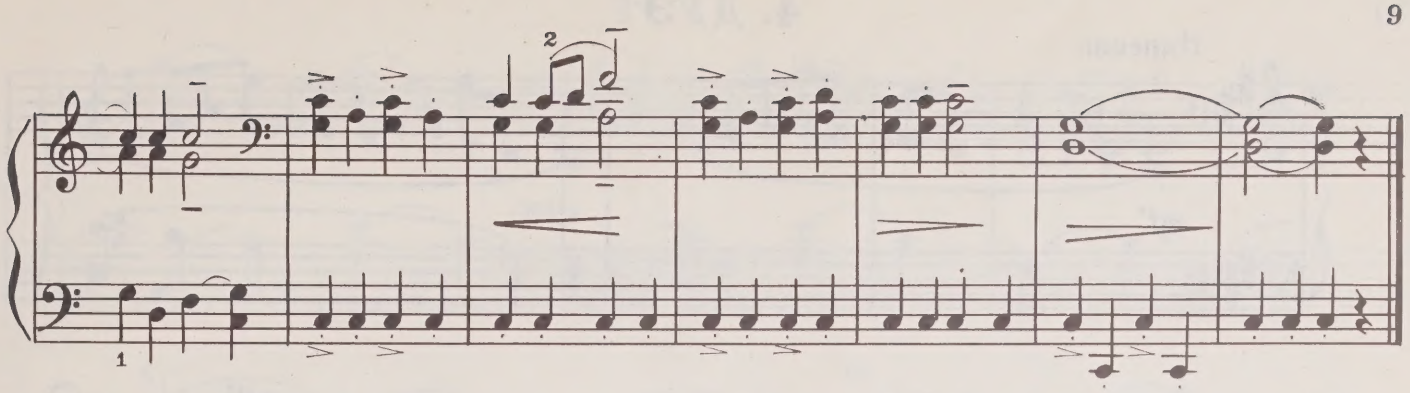

3. ПЕТУШОК - ЗОЛОТОЙ ГРЕБЕШОК

Умеренно

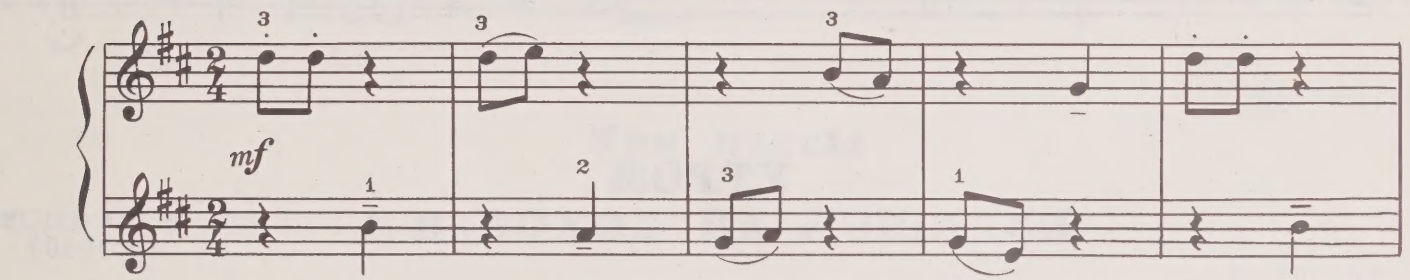

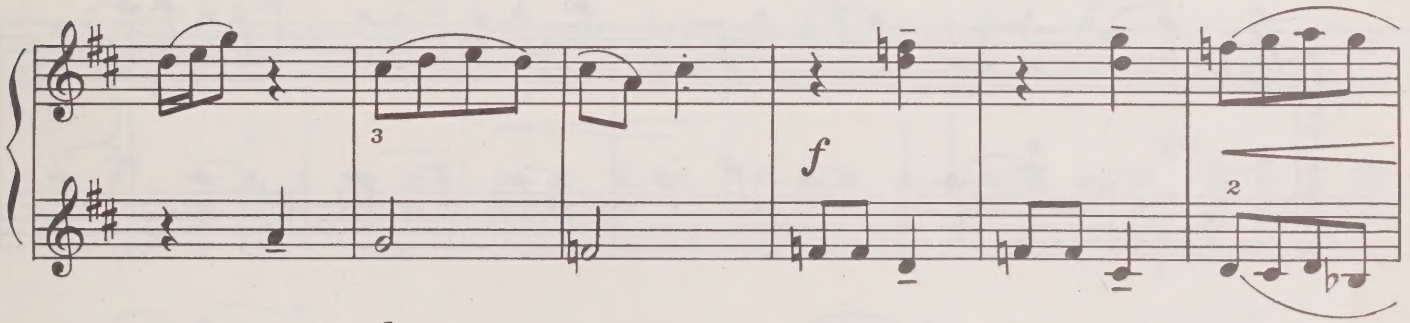

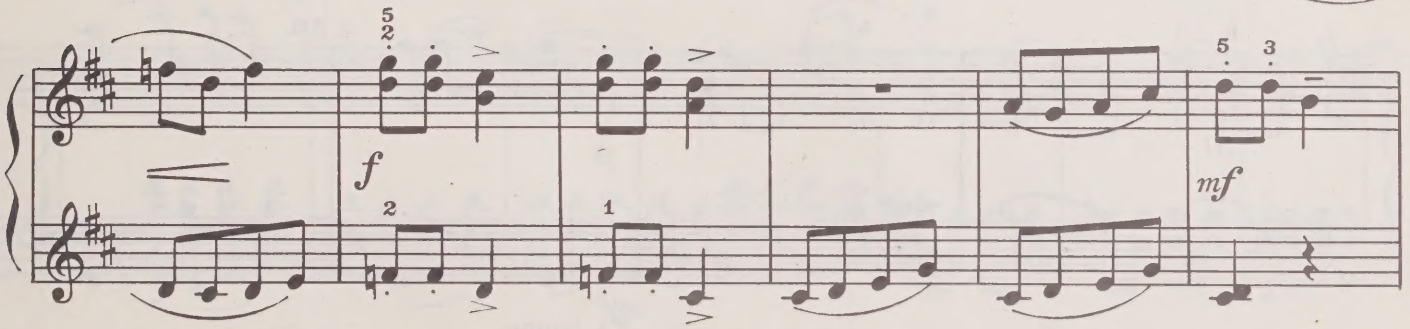

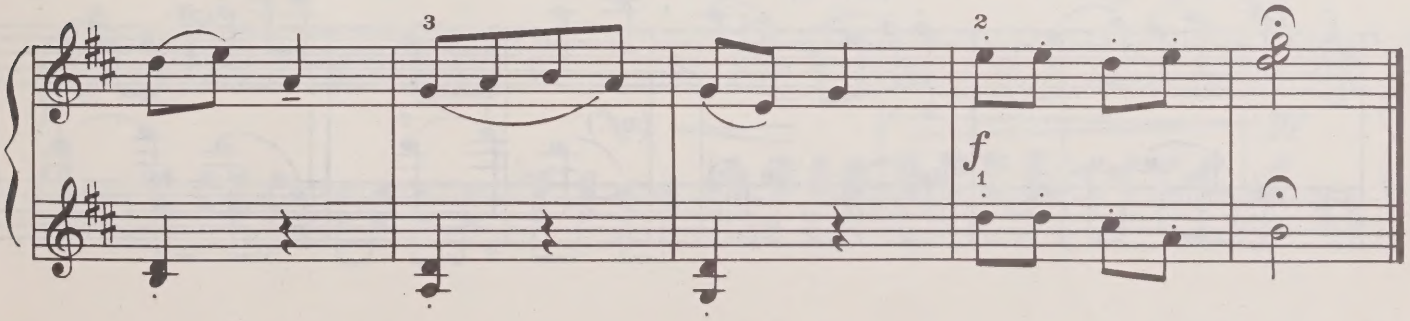

4. ДУЭТ

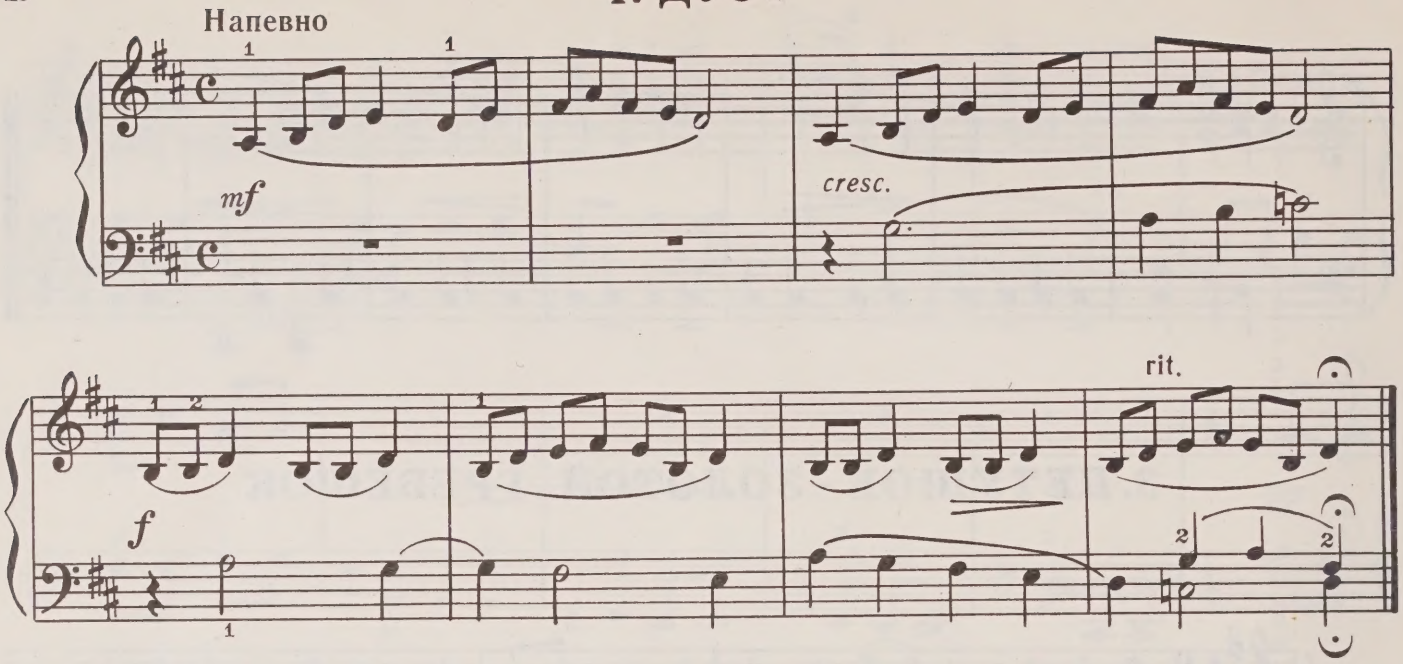

УТРОМ

Е. ЗЕМЦОВ
(р. 1940)

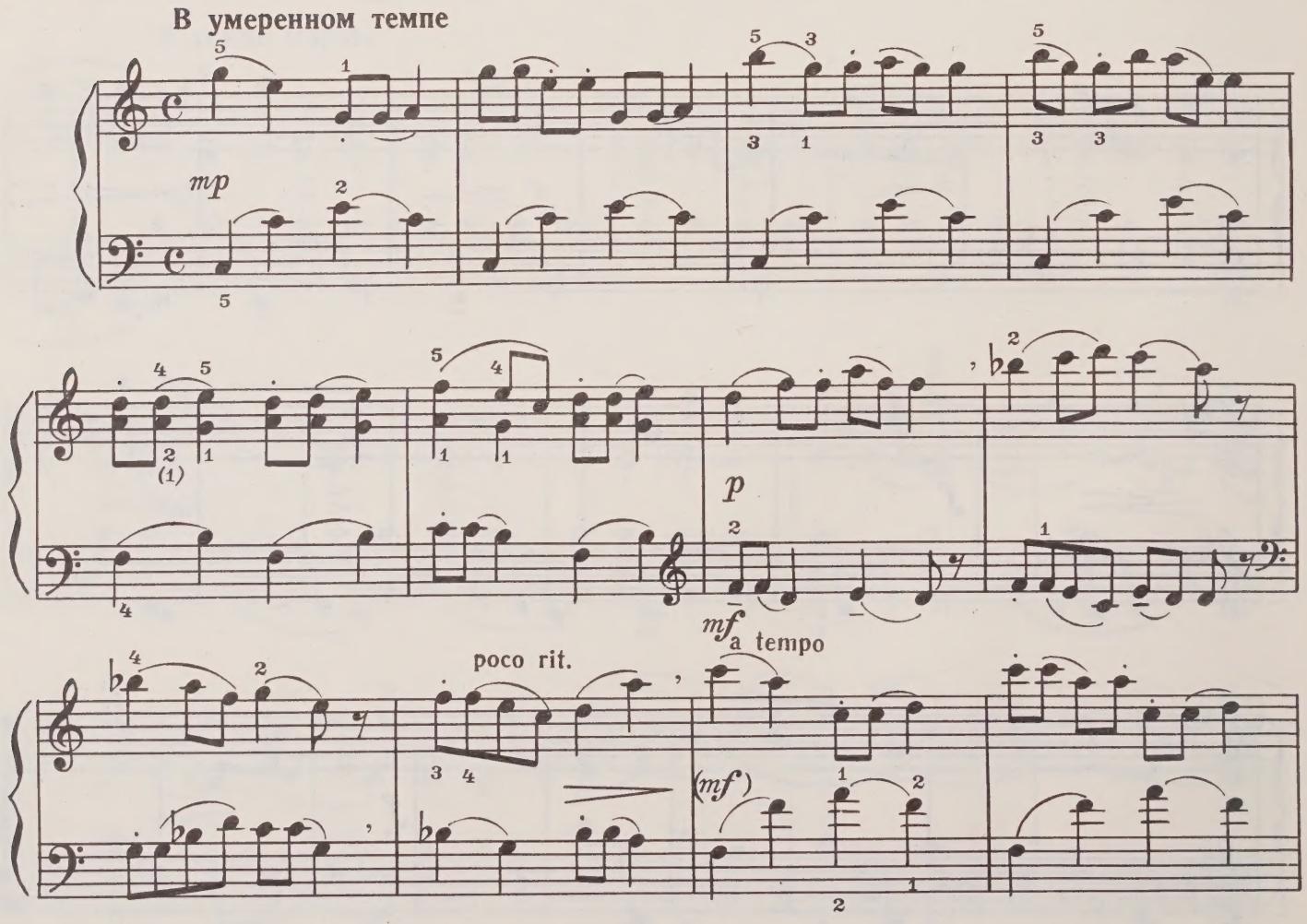

с 6562 к

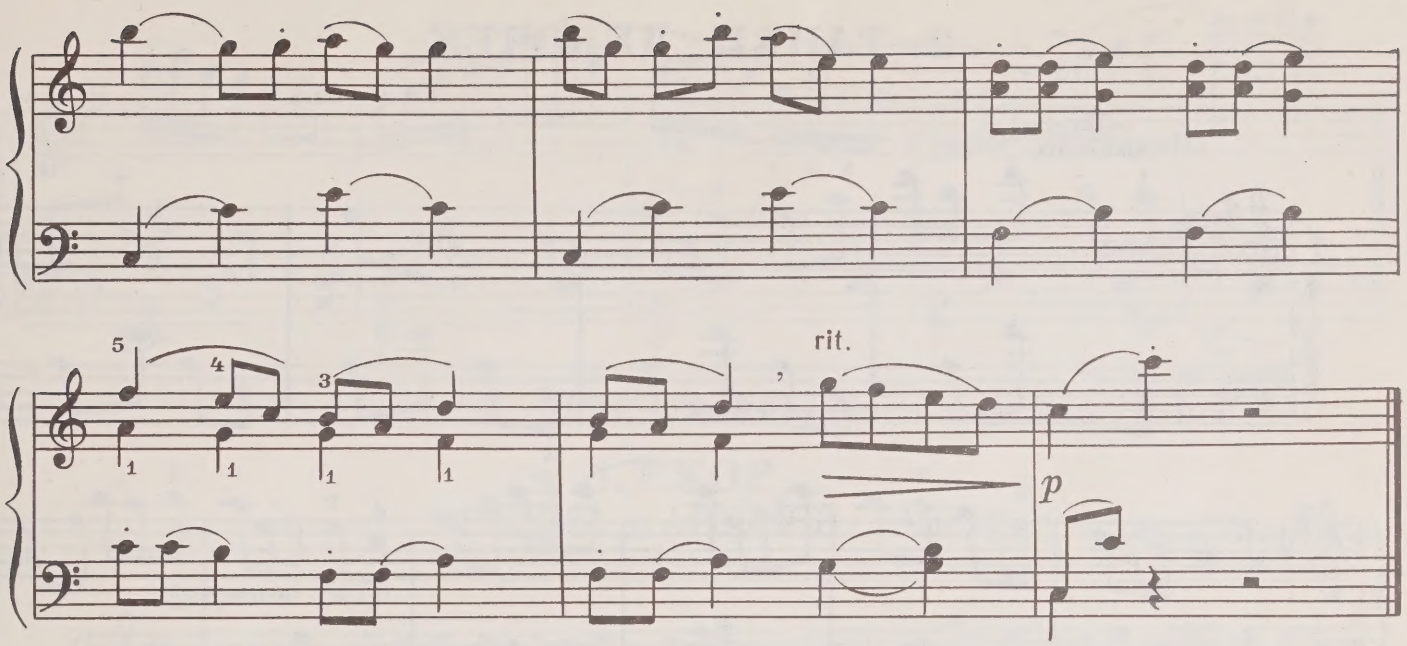

БУРЯТИЯ

Три пьесы

1. В ПОХОД НА ЛОШАДЯХ

Б. ЯМПИЛОВ
(р. 1916)

Умеренно подвижно

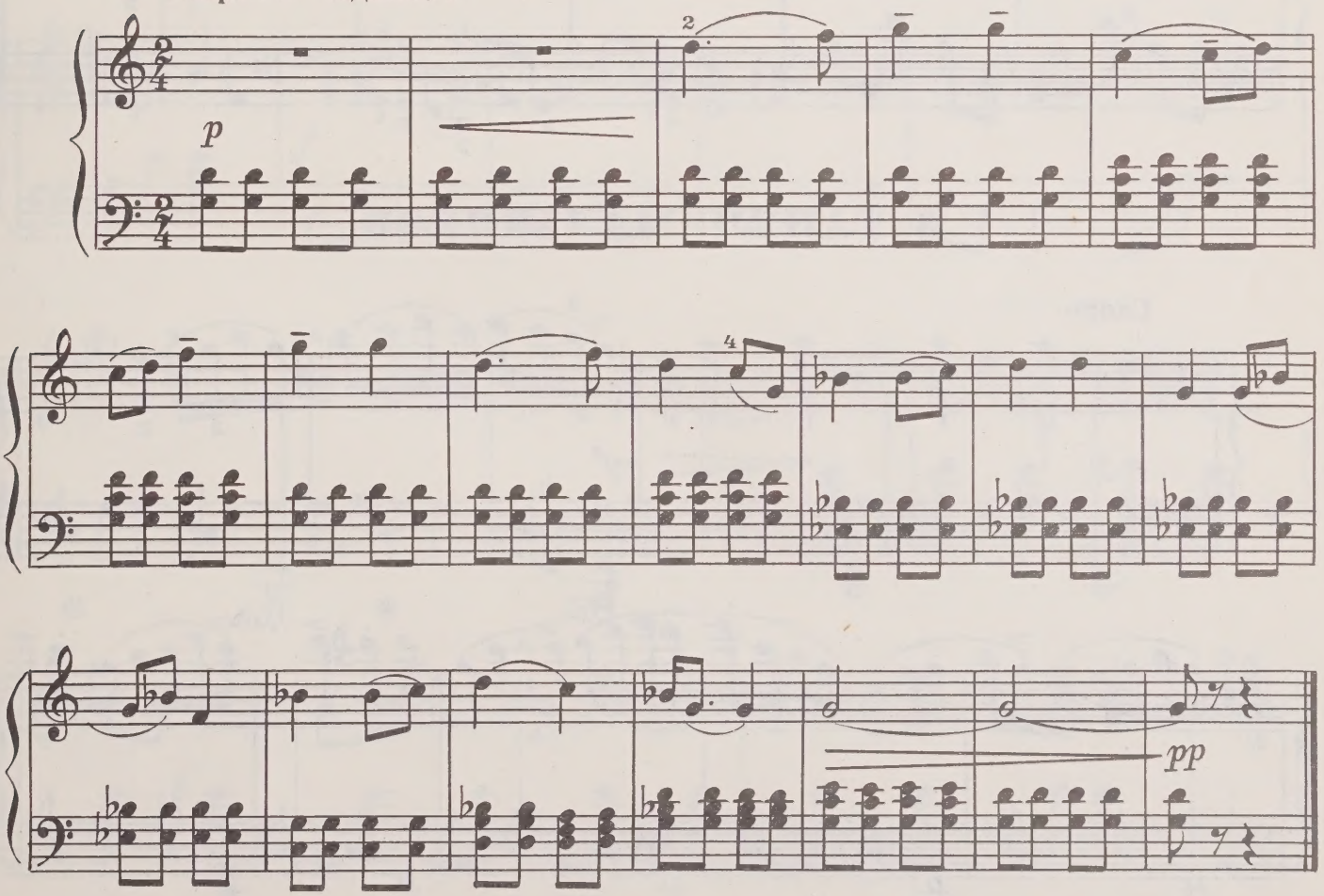

2. ТАНЕЦ ДЕВОЧЕК

Подвижно

mf

3. ТАНЕЦ МАЛЬЧИКОВ

Скоро

p

mf

Ped. *simile*

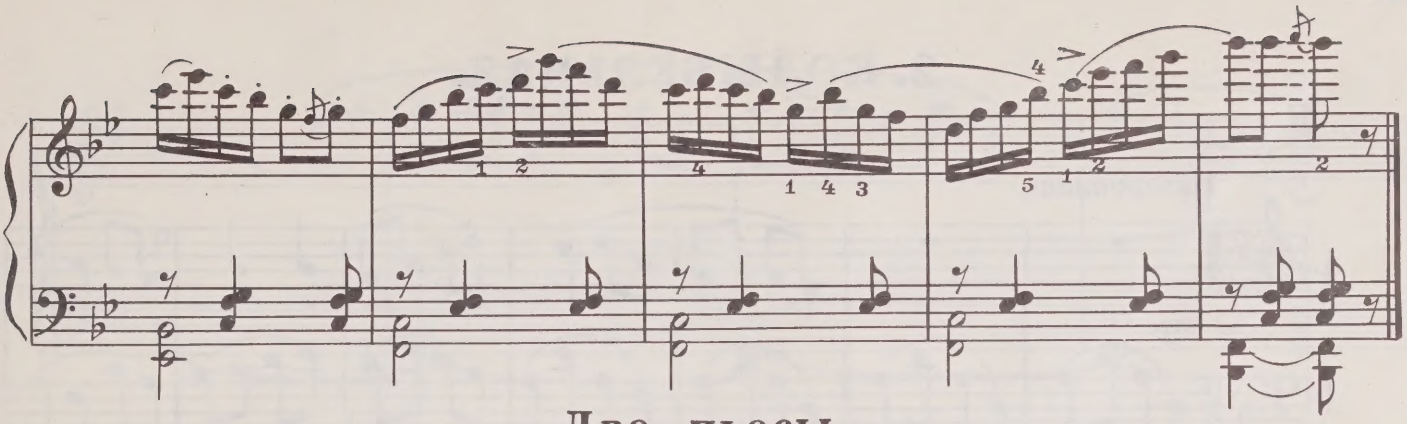

Две пьесы

1. ЁХОР

(БУРЯТСКИЙ НАРОДНЫЙ ТАНЕЦ)

С. МАНЖИГЕЕВ
(р. 1935)

Умеренно скоро

mf

f

с 6562 к

2. КОЛЫБЕЛЬНАЯ

Неторопливо

mp

f

mp

rit.

Три пьесы

1. СОЛНЫШКО САДИТСЯ

А. АНДРЕЕВ
(р. 1941)

Спокойно

mf

p

mf

p

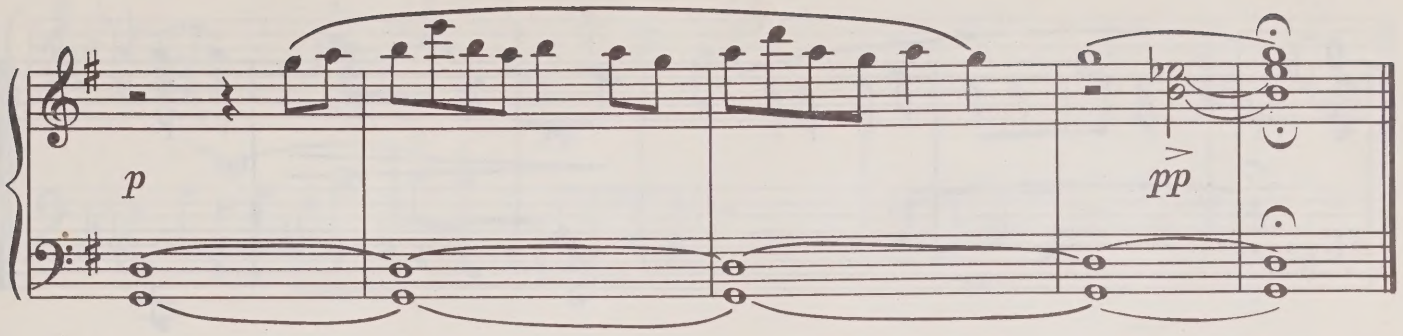

2. ЭВЕНКИЙСКИЙ НАПЕВ

Умеренно

mf

mp

f

p

є 6562 к

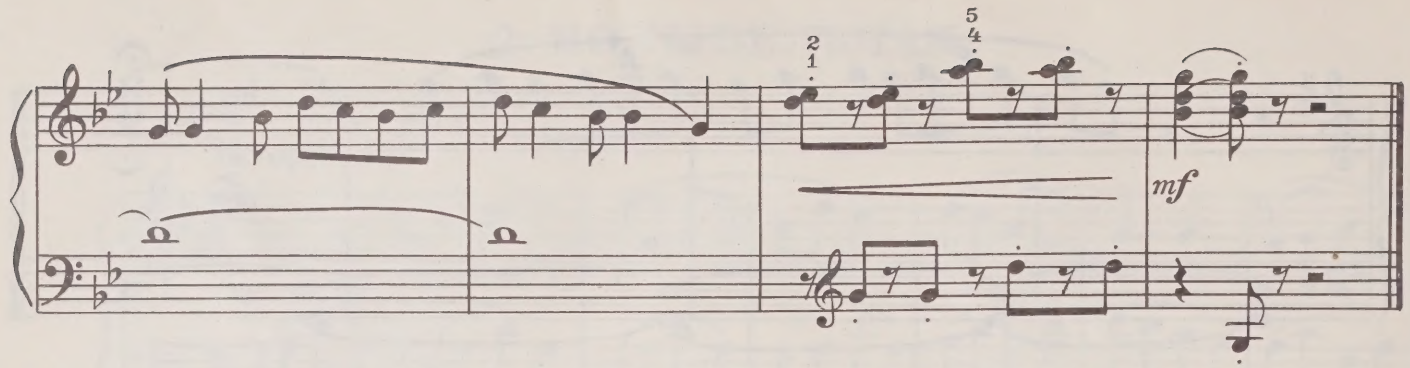

3. КОЛЫБЕЛЬНАЯ

Медленно

p

mp

mf

mp

p

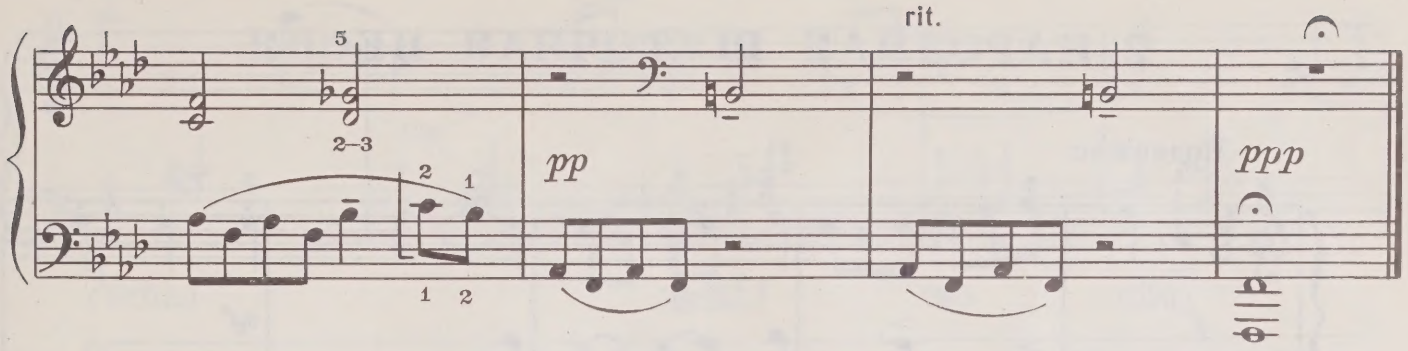

ДАГЕСТАН

Две пьесы

1. ПЕСНЯ СТАРОГО ГОРЦА

С. КЕРИМОВ
(р. 1921)

Умеренно скоро

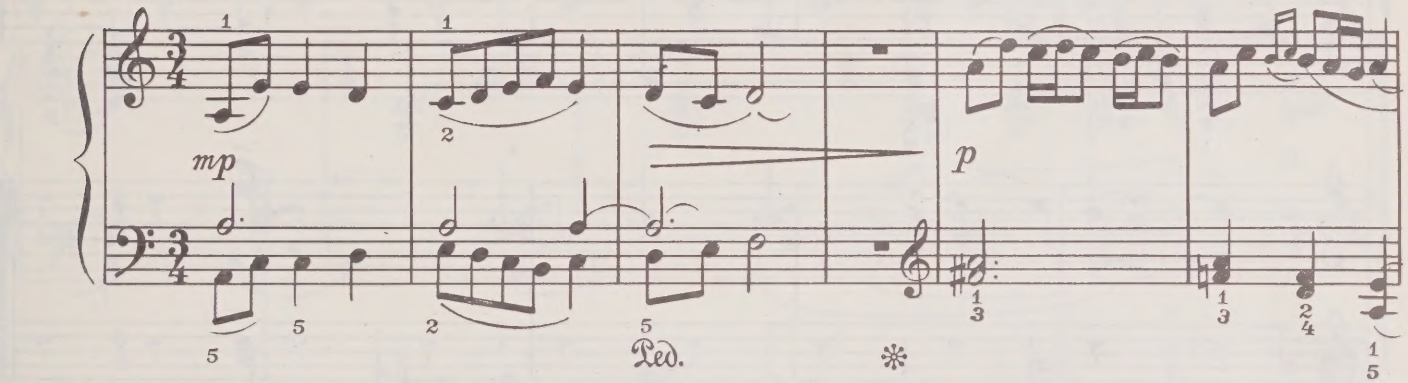

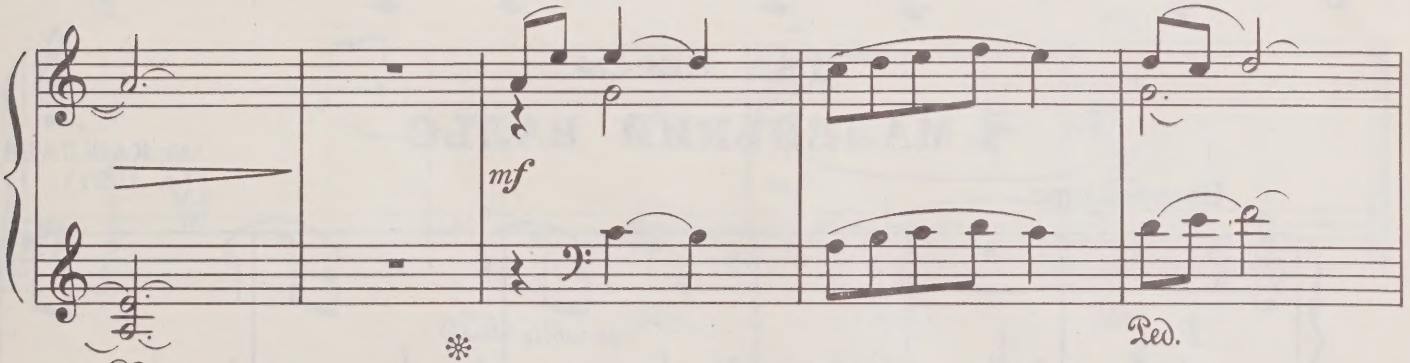

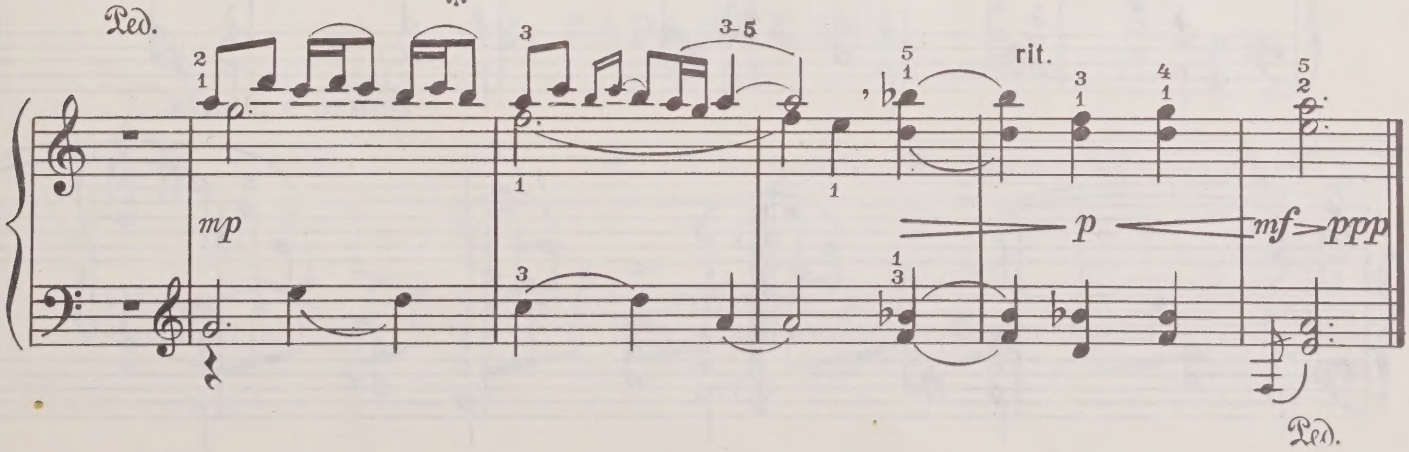

2. НАРОДНАЯ ШУТОЧНАЯ ПЕСНЯ

Подвижно

f *mf*

f

Две пьесы

1. МАЛЕНЬКИЙ ВАЛЬС

М. КАЖЛАЕВ
(р. 1931)

Неторопливо

p *cantabile* *cresc.* *mf*

(Ped.)

dim.

(✻Ped.) (✻Ped.) (✻) (Ped.)

1.

p cresc. mf

(✻)

p cresc. mf ten. p

2.

p cresc. mf

(Ped.) (✻) (Ped.) (✻)

2. ТАРАНТЕЛЛА

Живо, с огнем

f

(f)

p mf p mf

f

(f) dim. p ff

МАЛЕНЬКИЙ СТАРИННЫЙ ВАЛЬС

Ш. ЧАЛАЕВ
(р. 1936)

Неторопливо

p p

simile

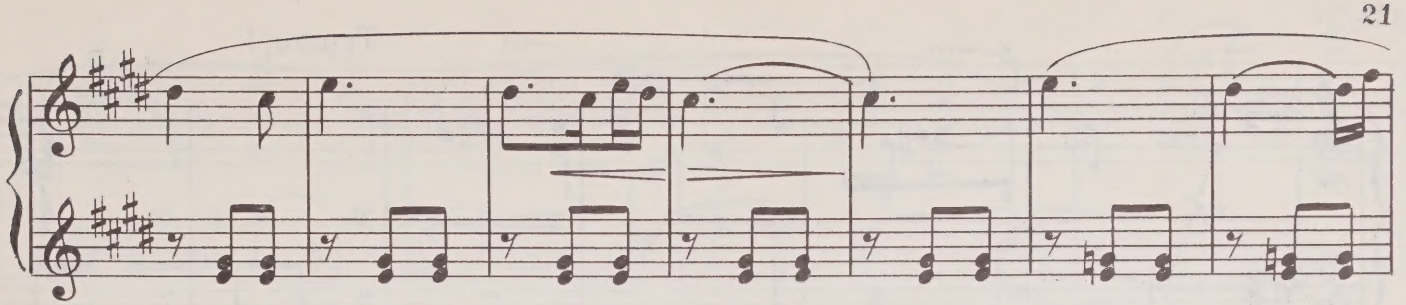

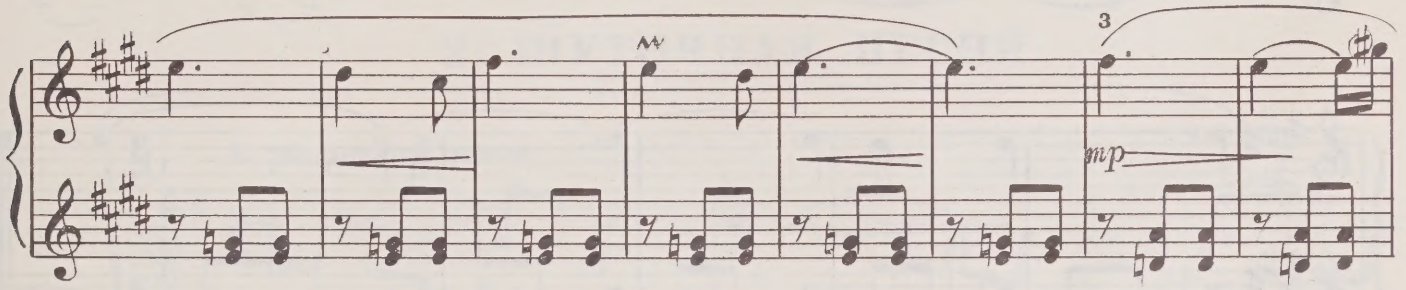

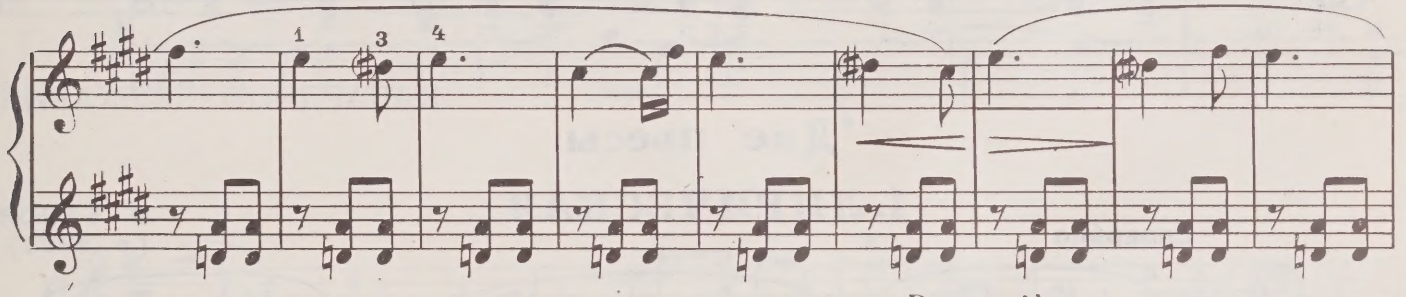

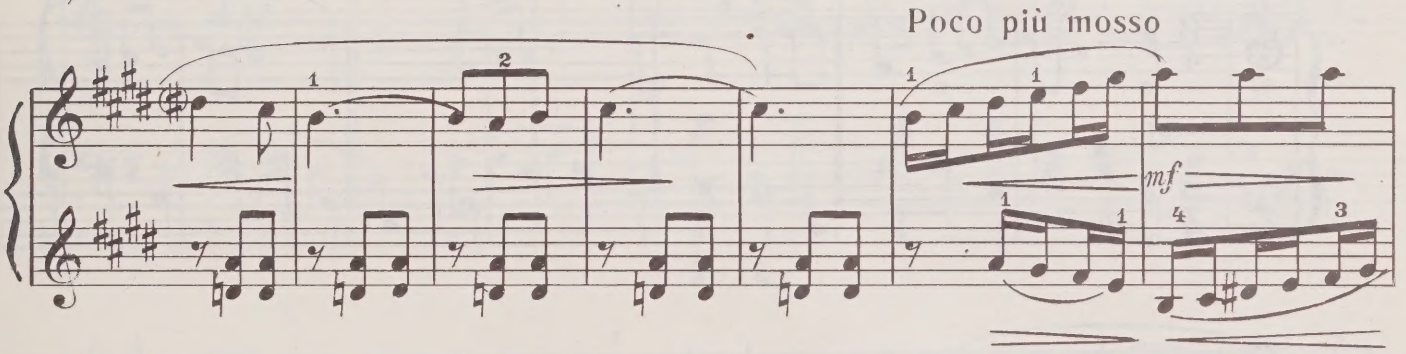

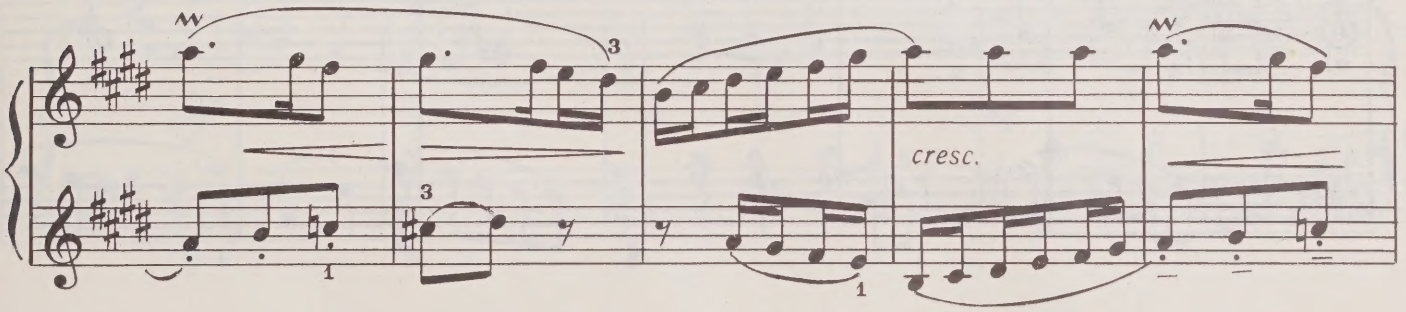

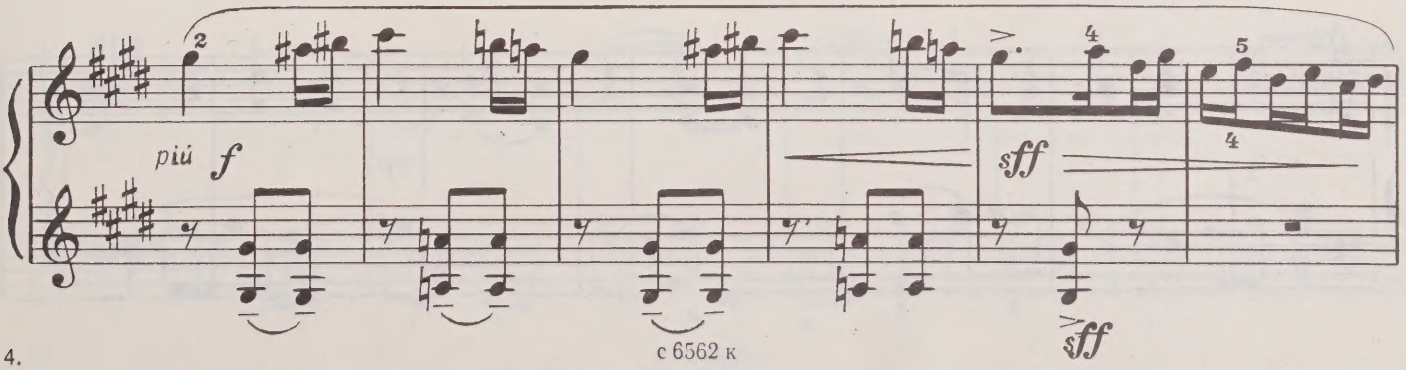

с 6562 к

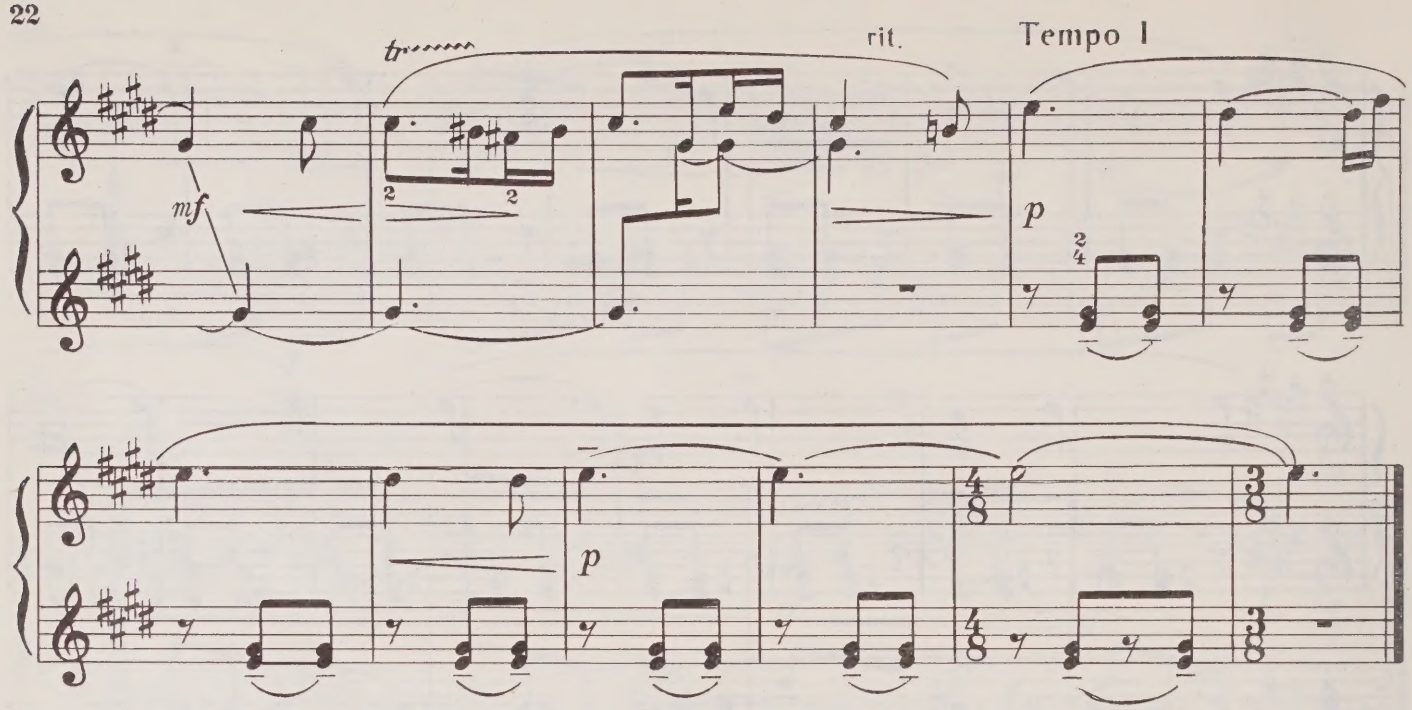

КАБАРДИНО-БАЛКАРИЯ

Две пьесы

1. ЛИРИЧЕСКАЯ

М. БАЛОВ
(р. 1923)

Спокойно

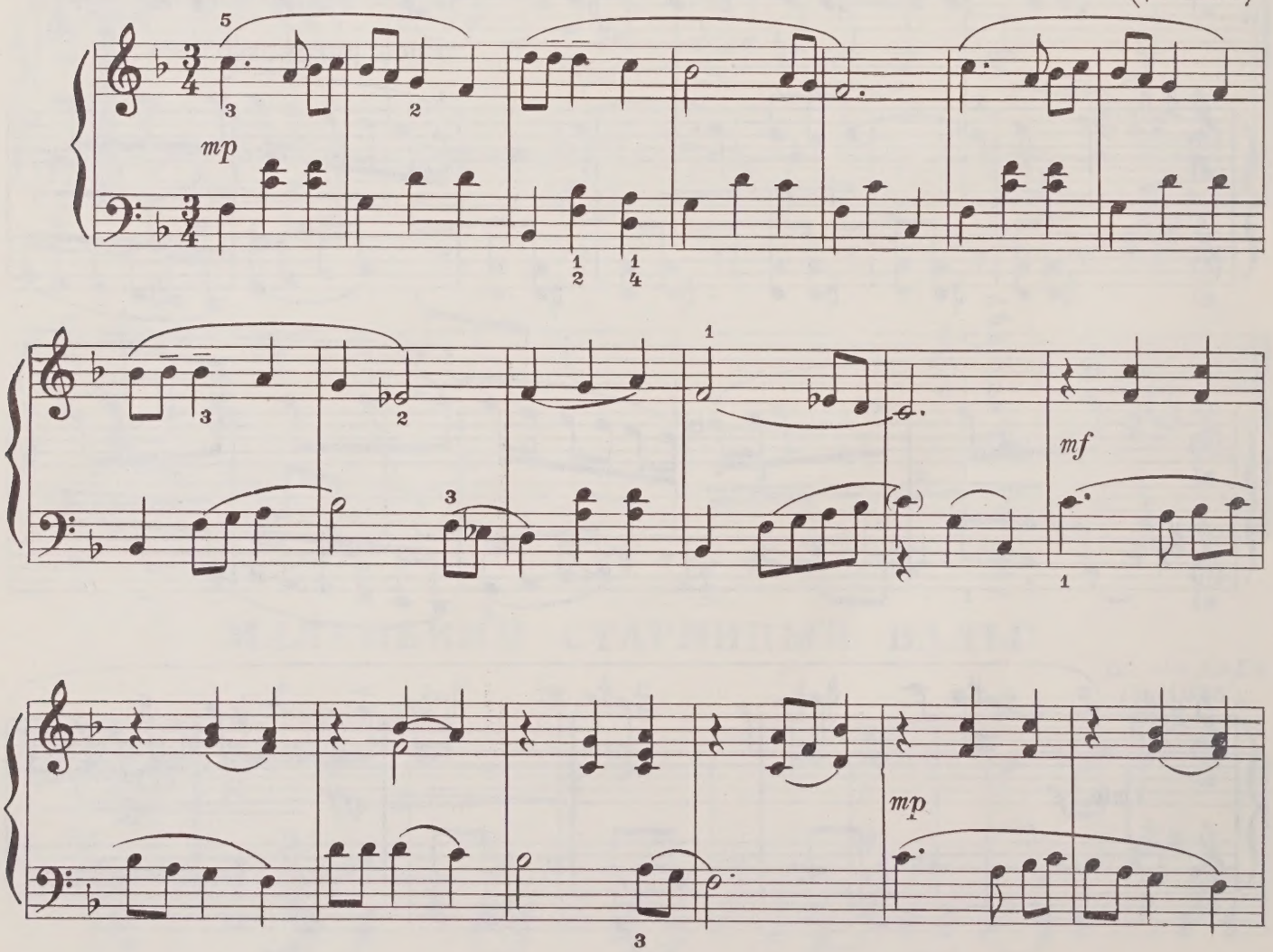

с 6562 к

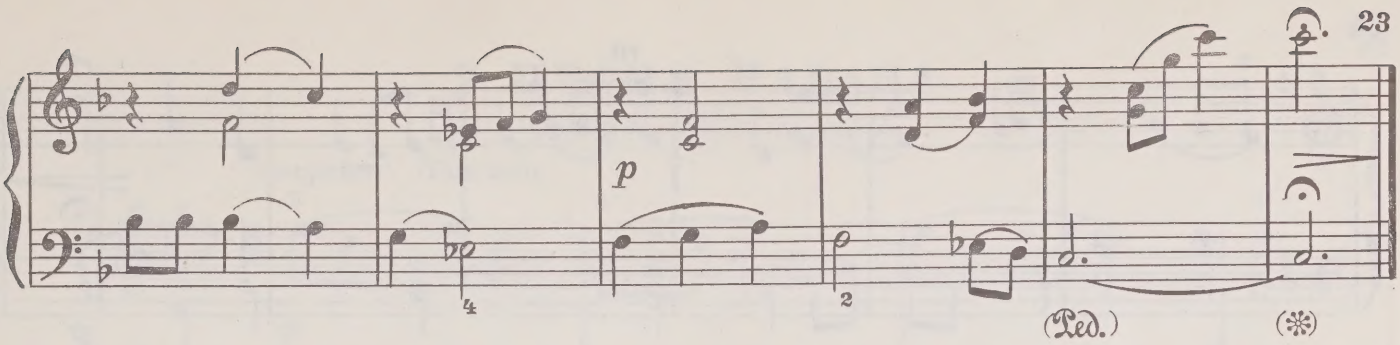

2. ШУТОЧНАЯ ПЕСНЯ

В умеренном темпе

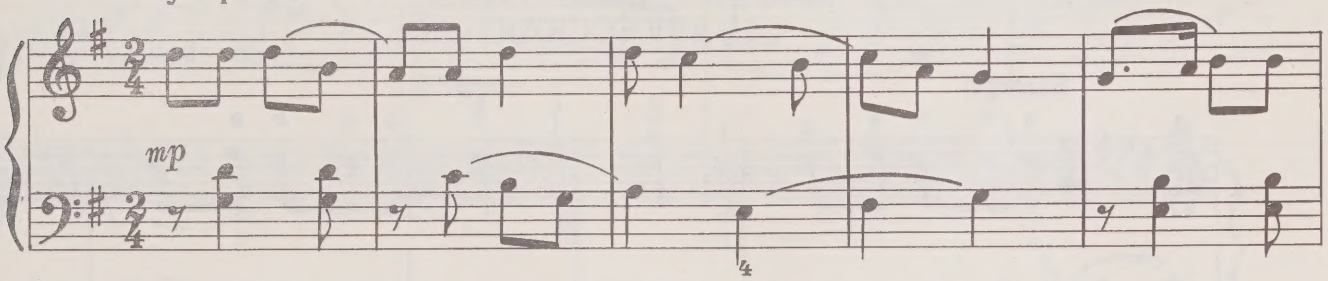

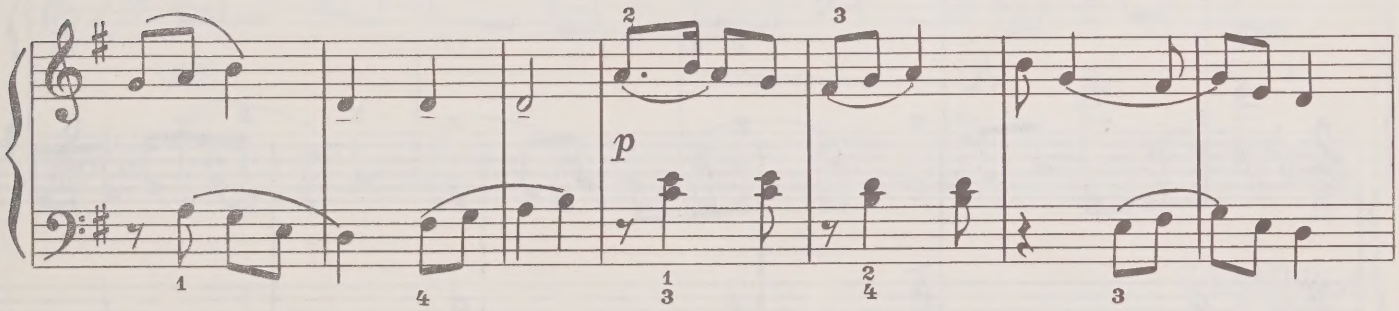

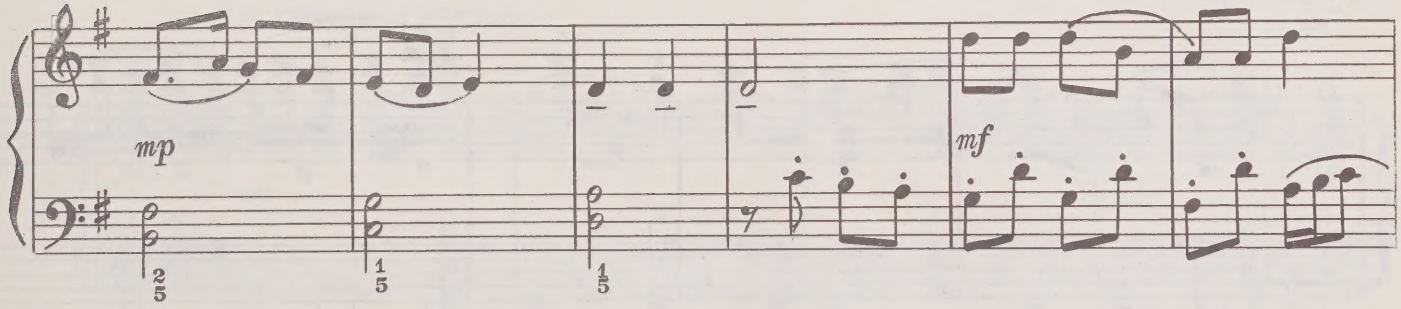

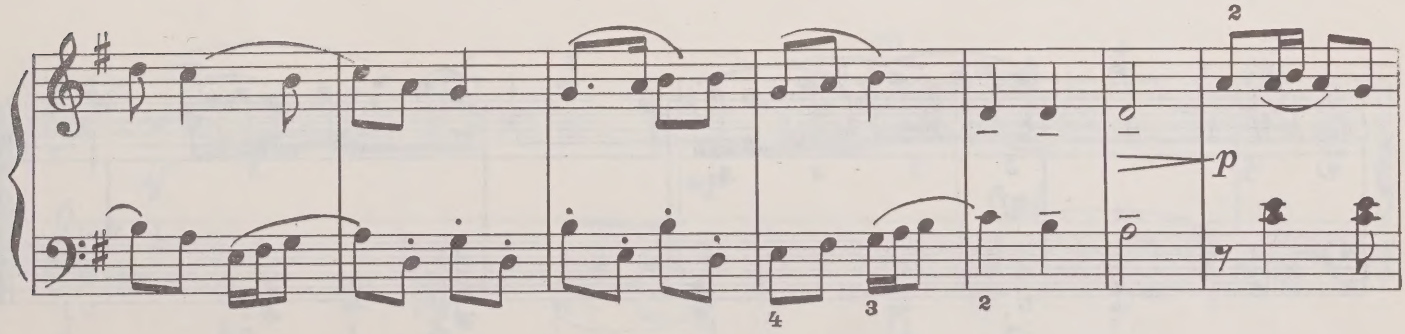

с 6562 к

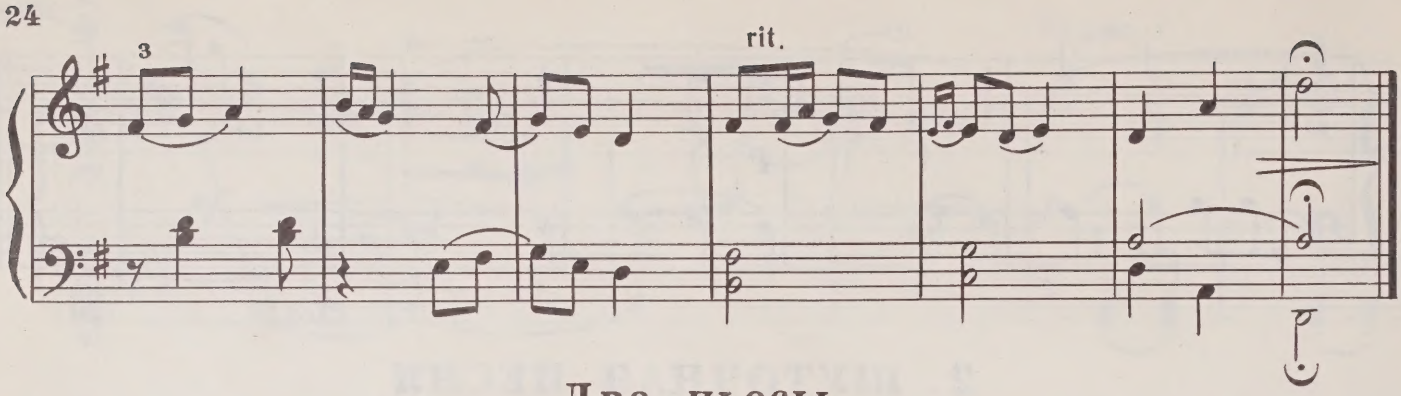

Две пьесы

1. ПЛЯСОВАЯ
(ЧЕРКЕССКАЯ)

А. ДАУРОВ
(р. 1940)

Быстро

f

(*mf*)

2. ПЕСНЯ ЧАБАНА
(КАБАРДИНСКАЯ)

Умеренно. Напевно

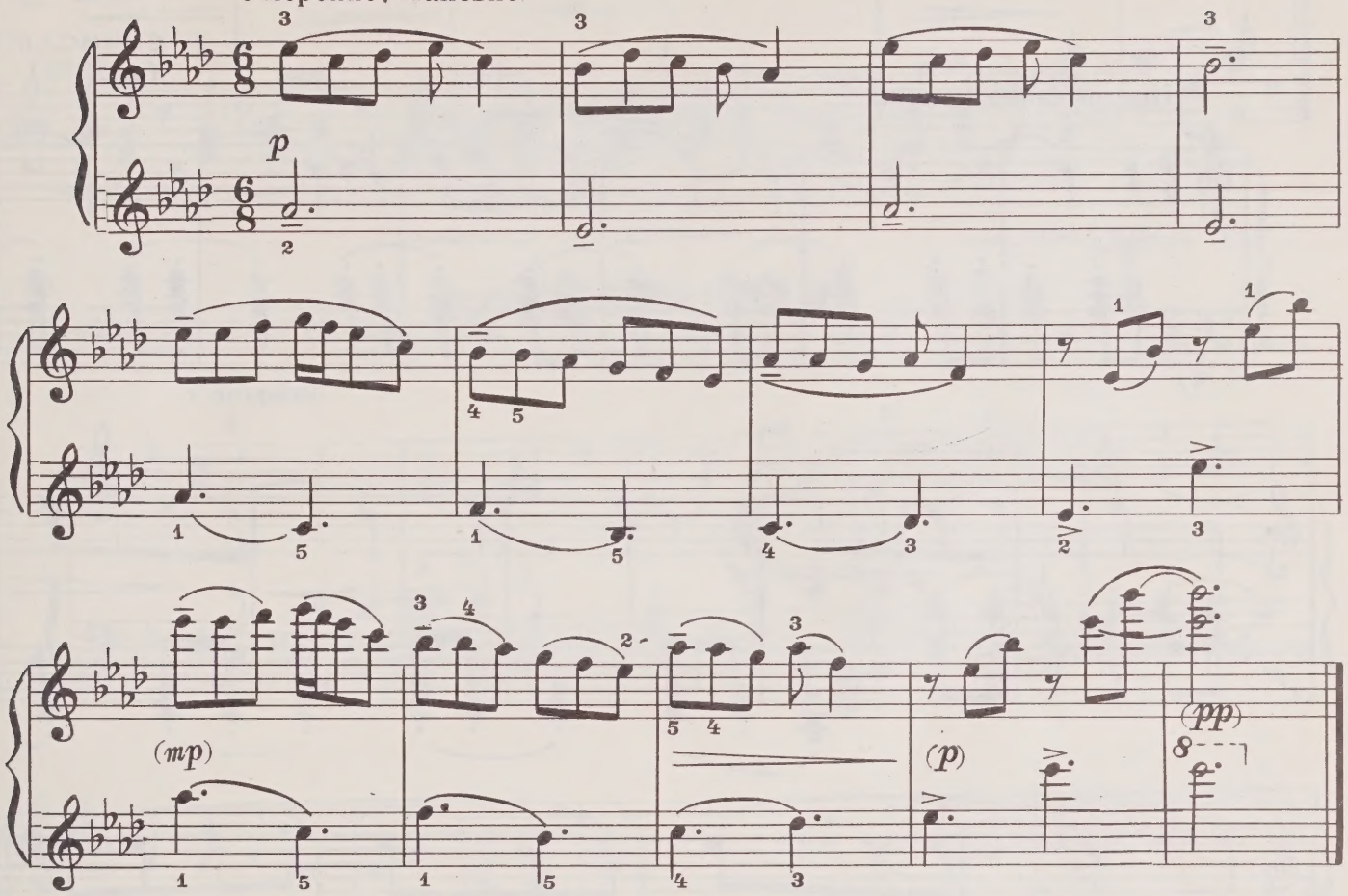

КАЛМЫКИЯ

ПАСТУШИЙ НАИГРЫШ

Не спеша, грустно

П. ЧОНКУШОВ
(р. 1930)

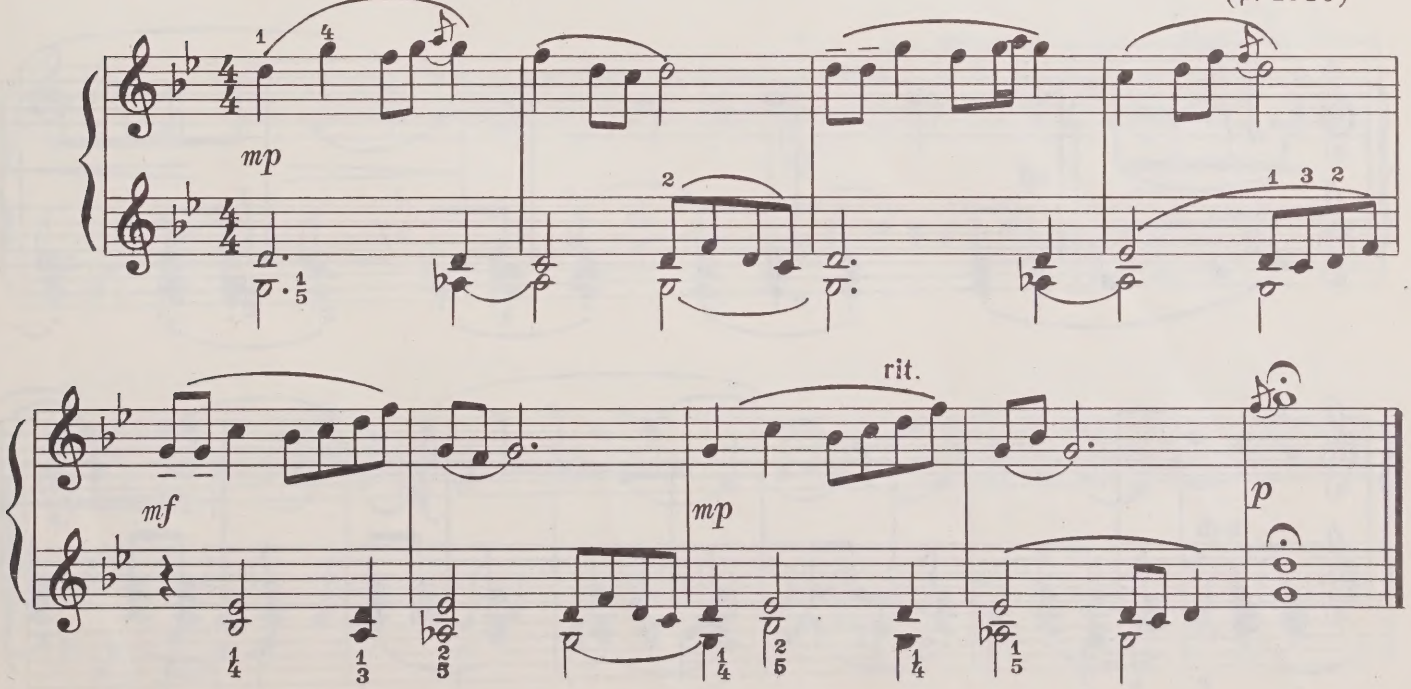

КОЛЫБЕЛЬНАЯ

Г. СИНИСАЛО
(р. 1920)

Неторопливо, нежно

mf *dolce*

f

dim.

rall. a tempo

mf

f

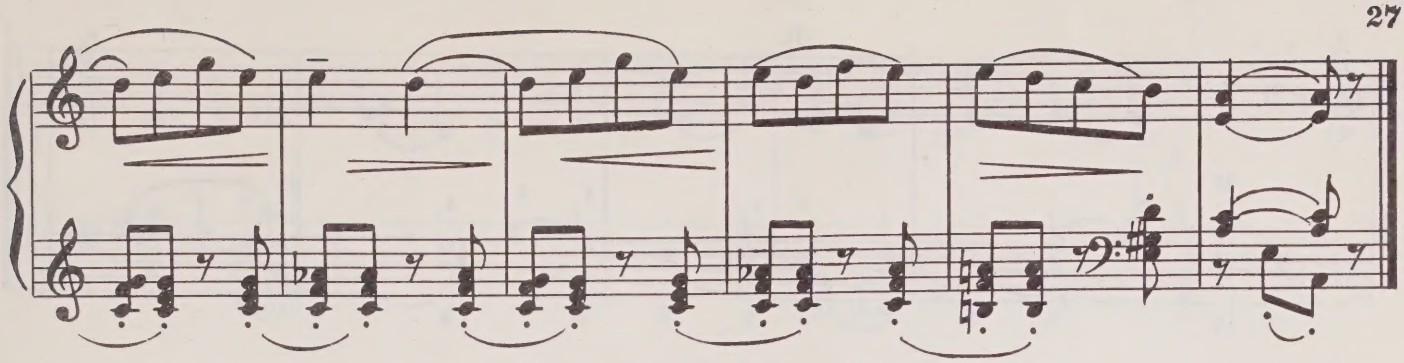

КОМИ АССР

КОЛЫБЕЛЬНАЯ

А. РОЧЕВ
(р. 1937)

Спокойно

mp

dim.

p

mf

dim.

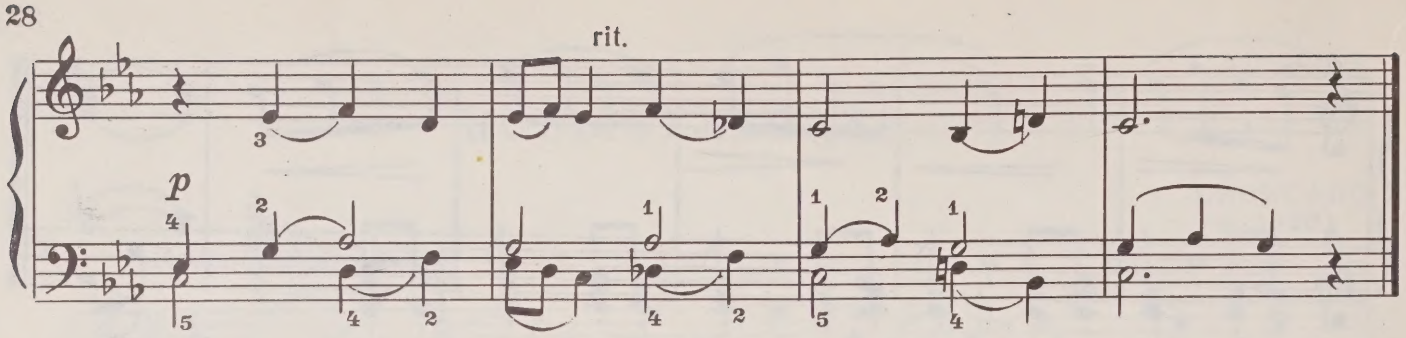

ПЕСНЯ

М. ГЕРЦМАН
(р. 1945)

Широко

p legatissimo

p

(sopra)

cresc.

accel.

f

rit.

Tempo I

p legatissimo

с 6562 к

Три пьесы

1. МНЕ ПАПА КУПИЛ ГАРМОШКУ

В. БРЫЗГАЛОВА
(р. 1954)

Живо

f non legato

2. ЗА РЕКОЙ ПОЮТ...

Мягко, певуче

pp legato

p

mf

dim.

pp

с 6562 к

3. ВЕСЁЛЫЙ НАИГРЫШ

Скоро

mf *f* *mf* *f* *sf* *p* *ff*

МАРИЙСКАЯ АССР

Три пьесы

1. НАПЕВ

В. ДАНИЛОВ
(р. 1932)

В умеренном темпе

f risoluto

с 6562 к

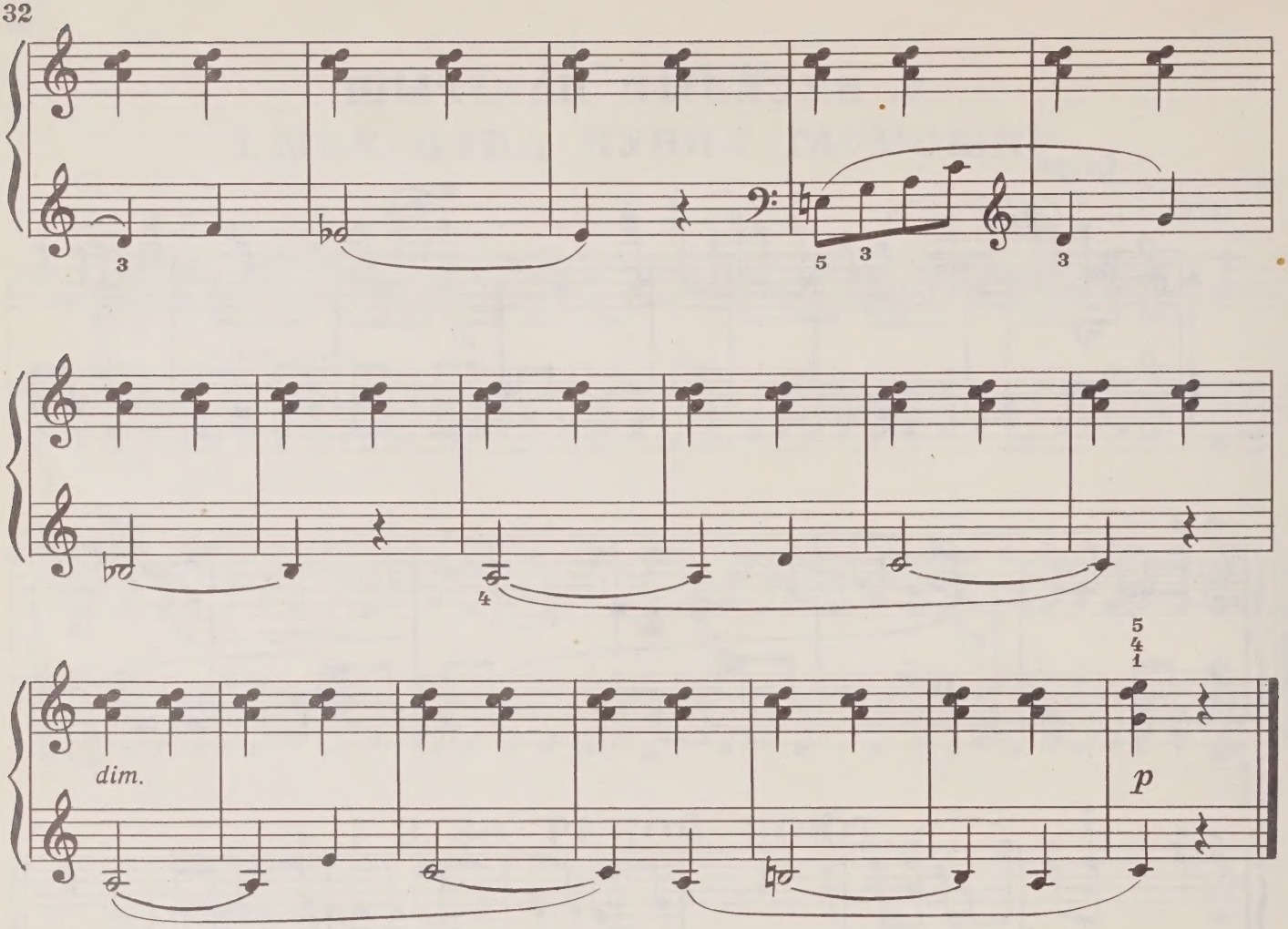

2. МАЛЕНЬКИЙ РОМАНС

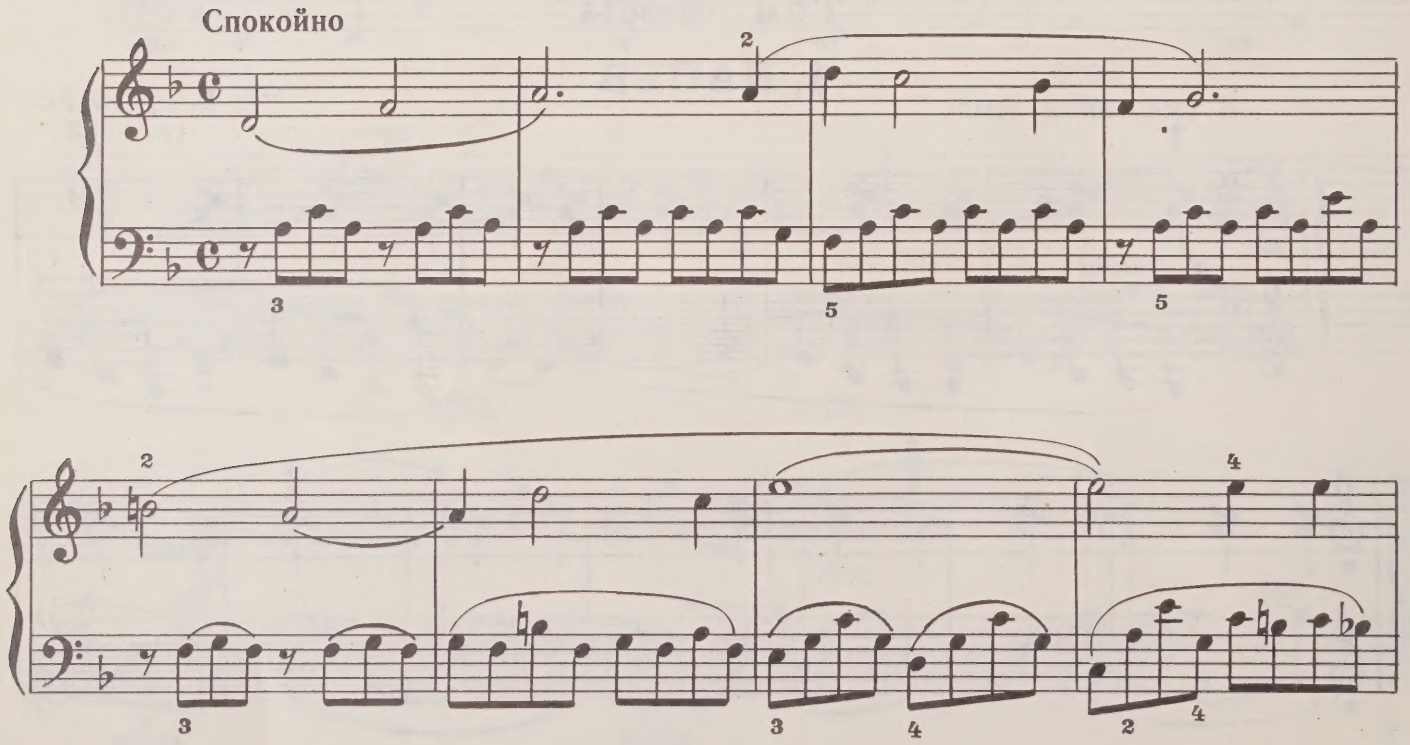

с 6562 к

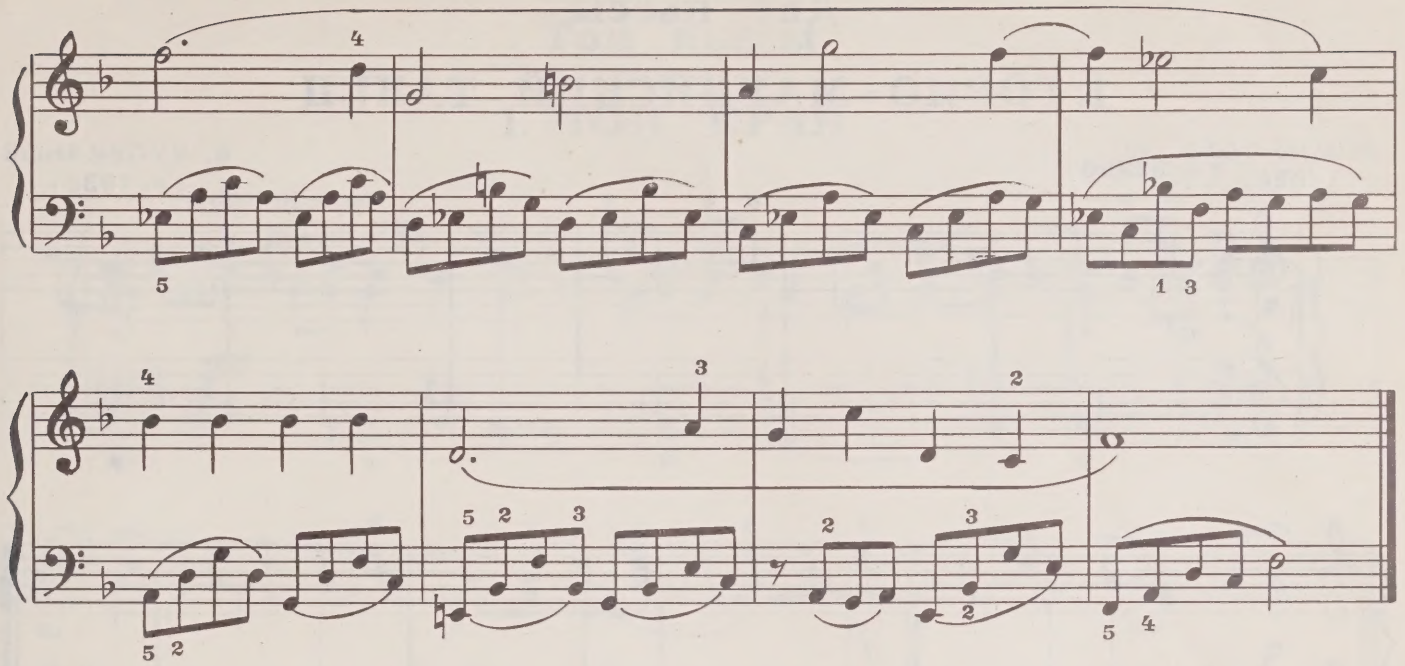

3. ИГРА

Подвижно

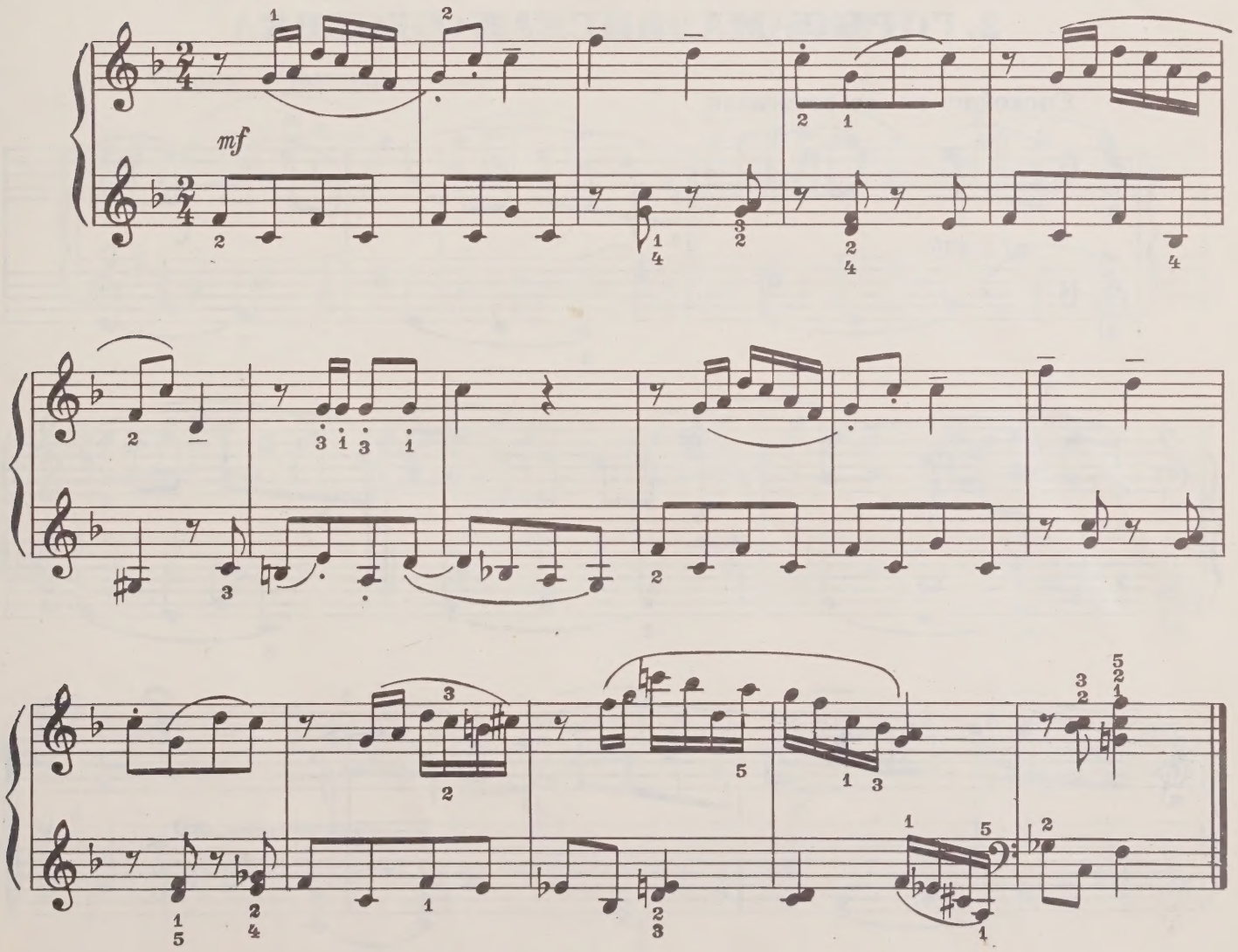

Две пьесы

1. ГОРНО-МАРИЙСКИЙ ТАНЕЦ

В. КУПРИЯНОВ
(р. 1936)

Умеренно

mf

f

2. ГОРНО-МАРИЙСКАЯ ПЕСЕНКА

Спокойно, но не затягивая

mf legato

cresc.

mp

с 6562 к

Три пьесы

1. МОЙ КРАЙ

Ю. ЕВДОКИМОВ
(р. 1950)

Неторопливо

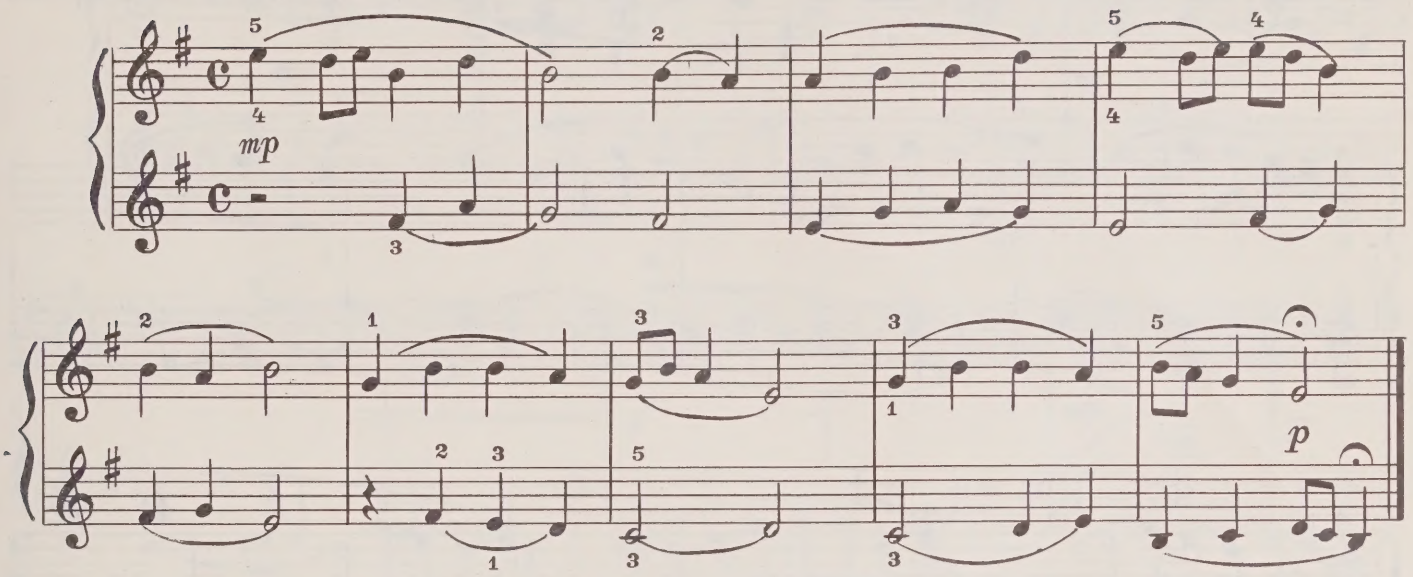

2. ХОРОШЕЕ НАСТРОЕНИЕ

Скоро, с юмором

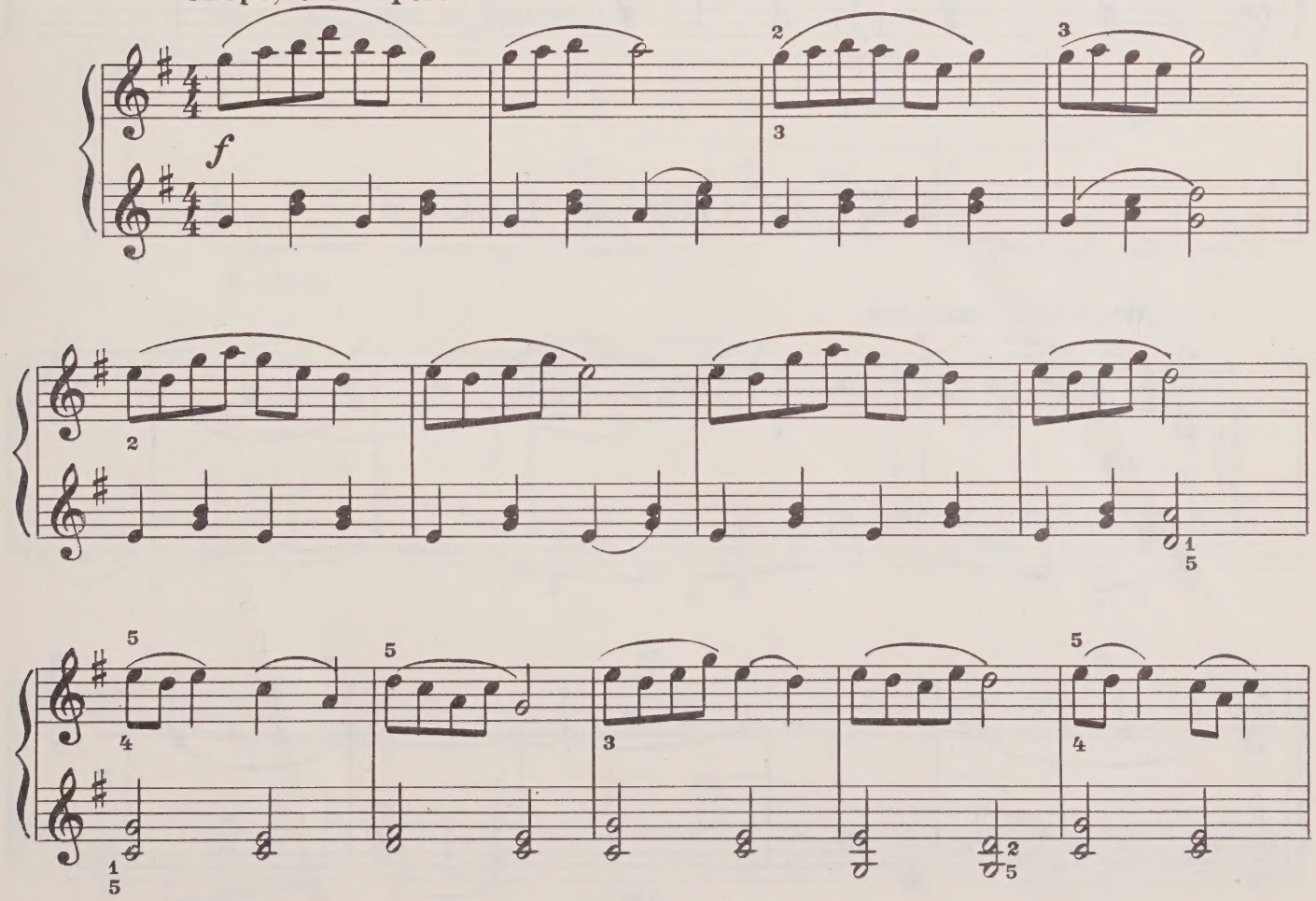

с 6562 к

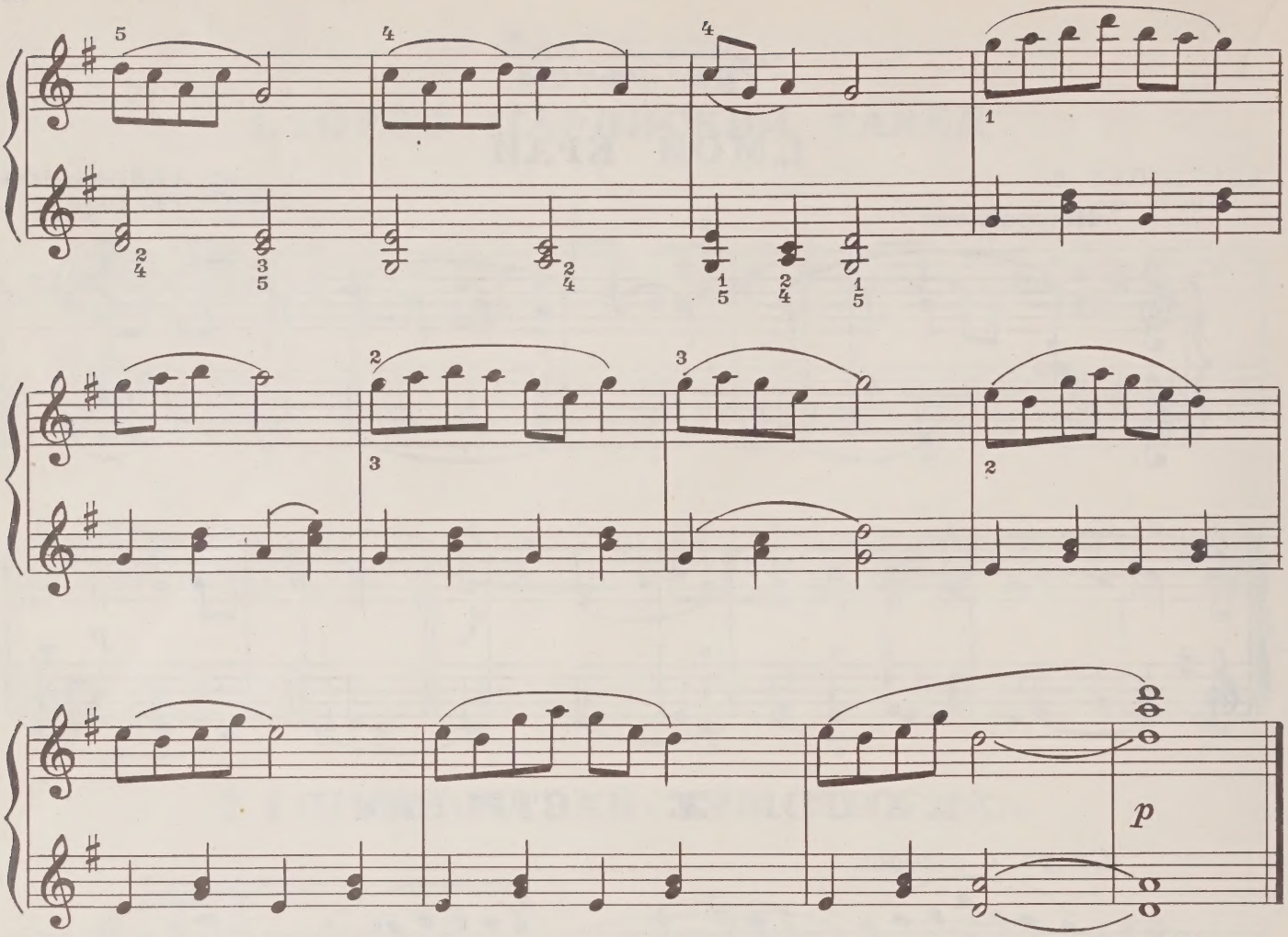

3. СТАРИННАЯ ПЕСНЯ

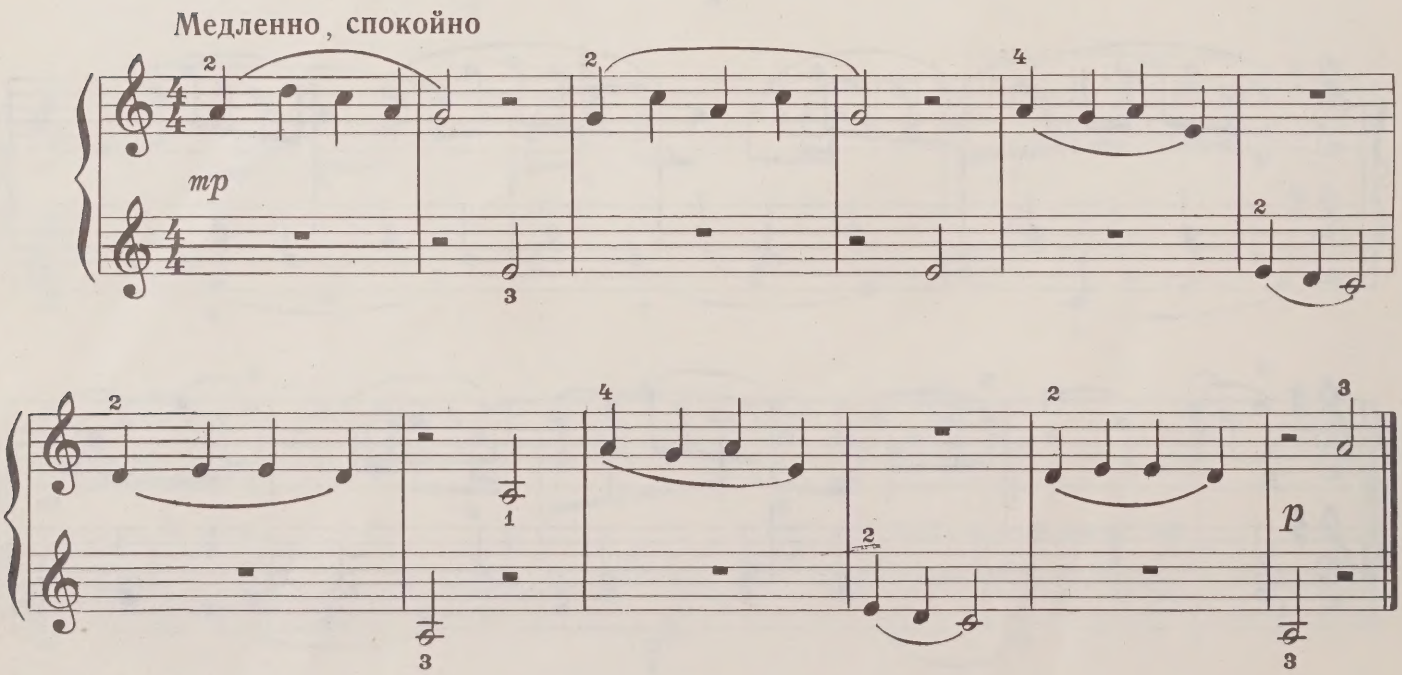

Две пьесы

1. ТАНЕЦ

А. НЕЗНАКИН
(р. 1952)

Умеренно скоро

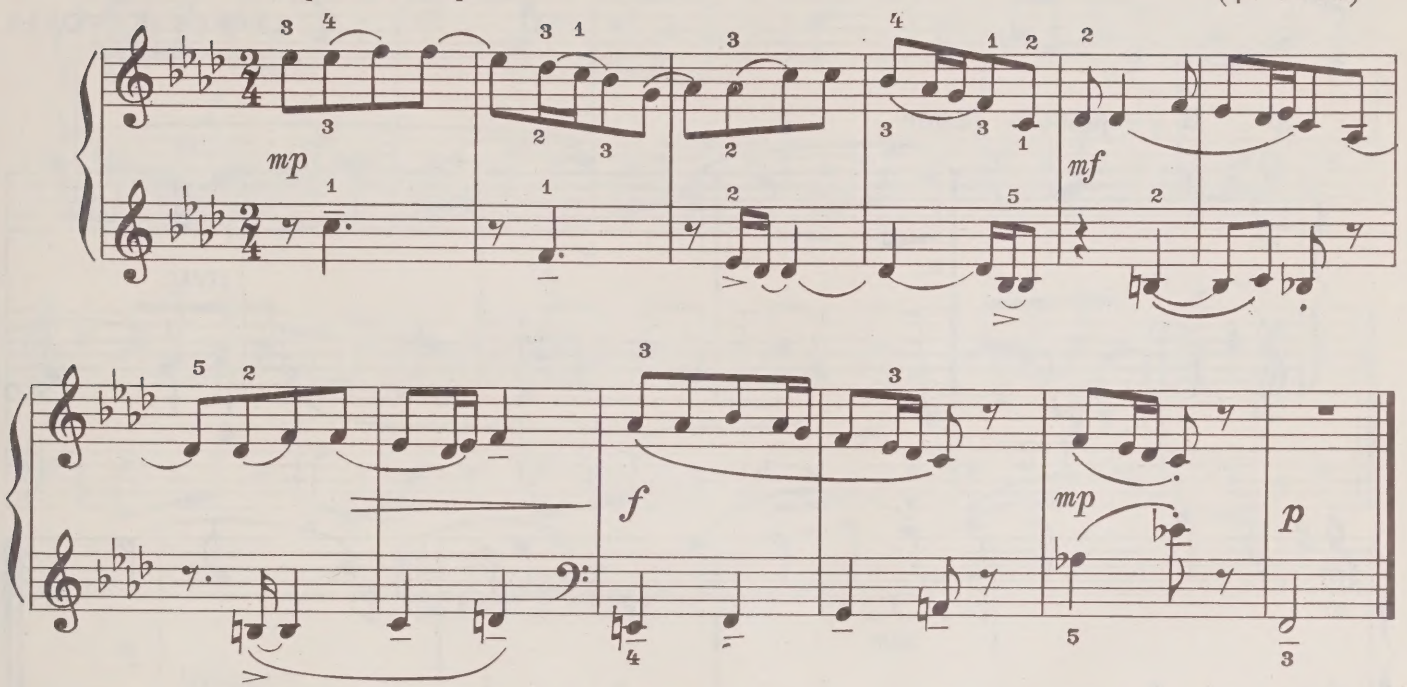

2. ПЕСНЯ

Неторопливо, задумчиво

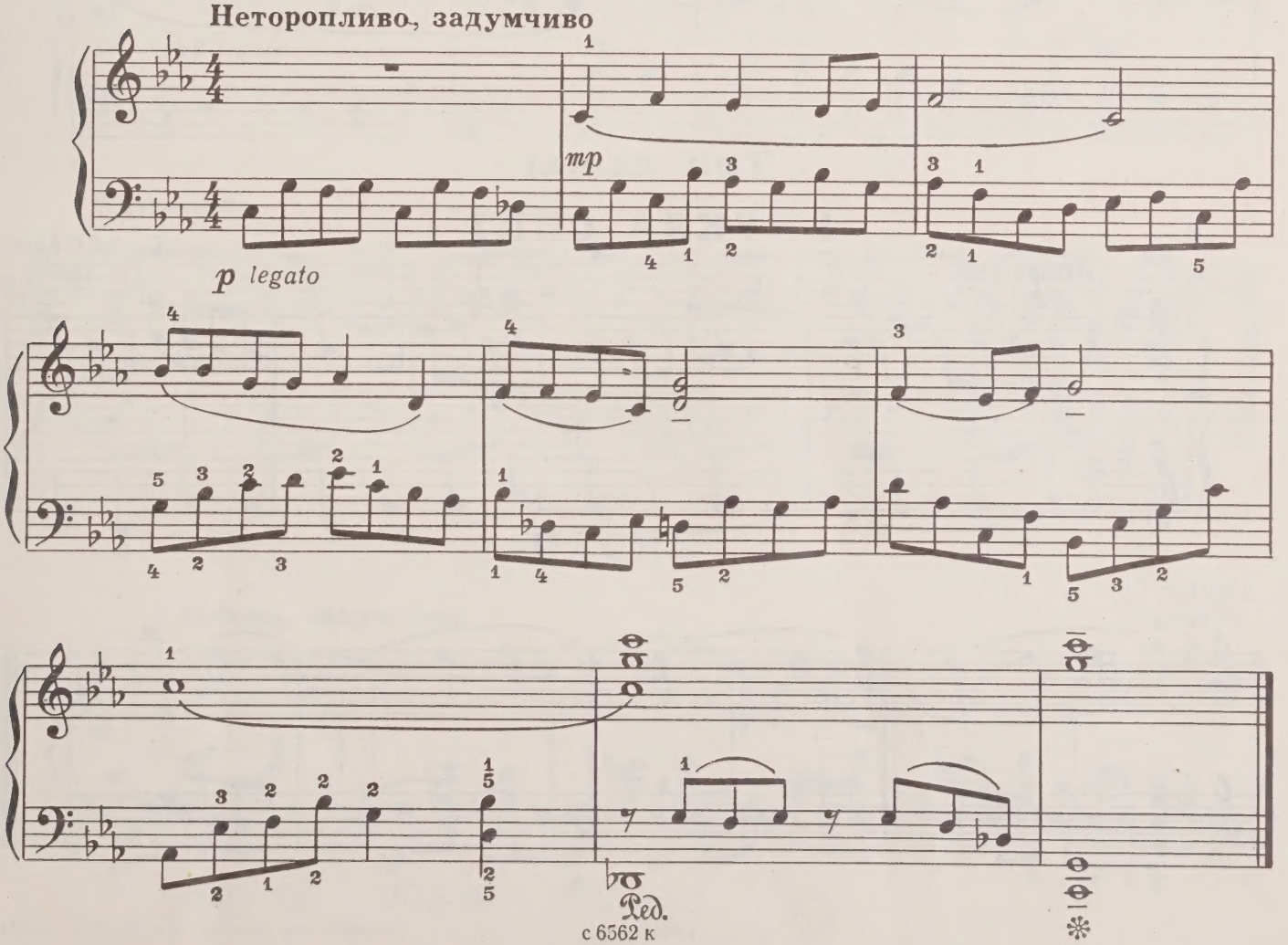

с 6562 к

МОРДОВИЯ

КАНОН

Г. СУРАЕВ-КОРОЛЁВ
(р. 1922)

В умеренном темпе

p *cresc.* *dim.* rit. *p*

Три пьесы

1. КУКЛА СПИТ

Г. ВДОВИН
(р. 1940)

Протяжно

p

2. МОРДОВСКИЙ ТАНЕЦ

Весело

f

3. МОРДОВСКАЯ ПЕСНЯ

Широко

mf legato

Подвижно

f non legato

СЕВЕРНАЯ ОСЕТИЯ

ПЕСНЯ

Х. ПЛИЕВ
(р. 1923)

Глубоко, задумчиво

mf

(Ped.) (✻) (Ped.) (✻) (Ped. *simile*)

*) Ноты в скобках можно не играть.

rit.

ТАТАРИЯ

Две пьесы

1. ПЕТУШОК - ЗОЛОТОЙ ГРЕБЕШОК

В умеренном темпе

Ф. АХМЕТОВ
(р. 1935)

mp *p* *mf*

с 6562 к

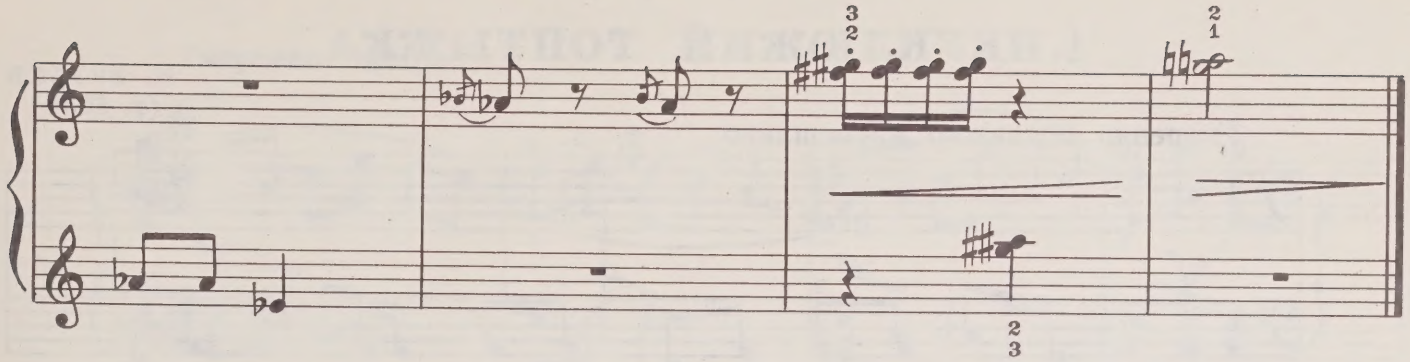

2. НА КОНЕ

Подвижно

f *p* *f* *p* *f* *p* rit. *sf*

Две пьесы

1. НЕУКЛЮЖИЙ ТОПТЫЖКА

И. ЯКУБОВ
(р. 1935)

Умеренно подвижно, насмешливо

mf sf sf f ff sf sf

*) Удар кулаками.

2. УТРО У РЕКИ

Умеренно быстро

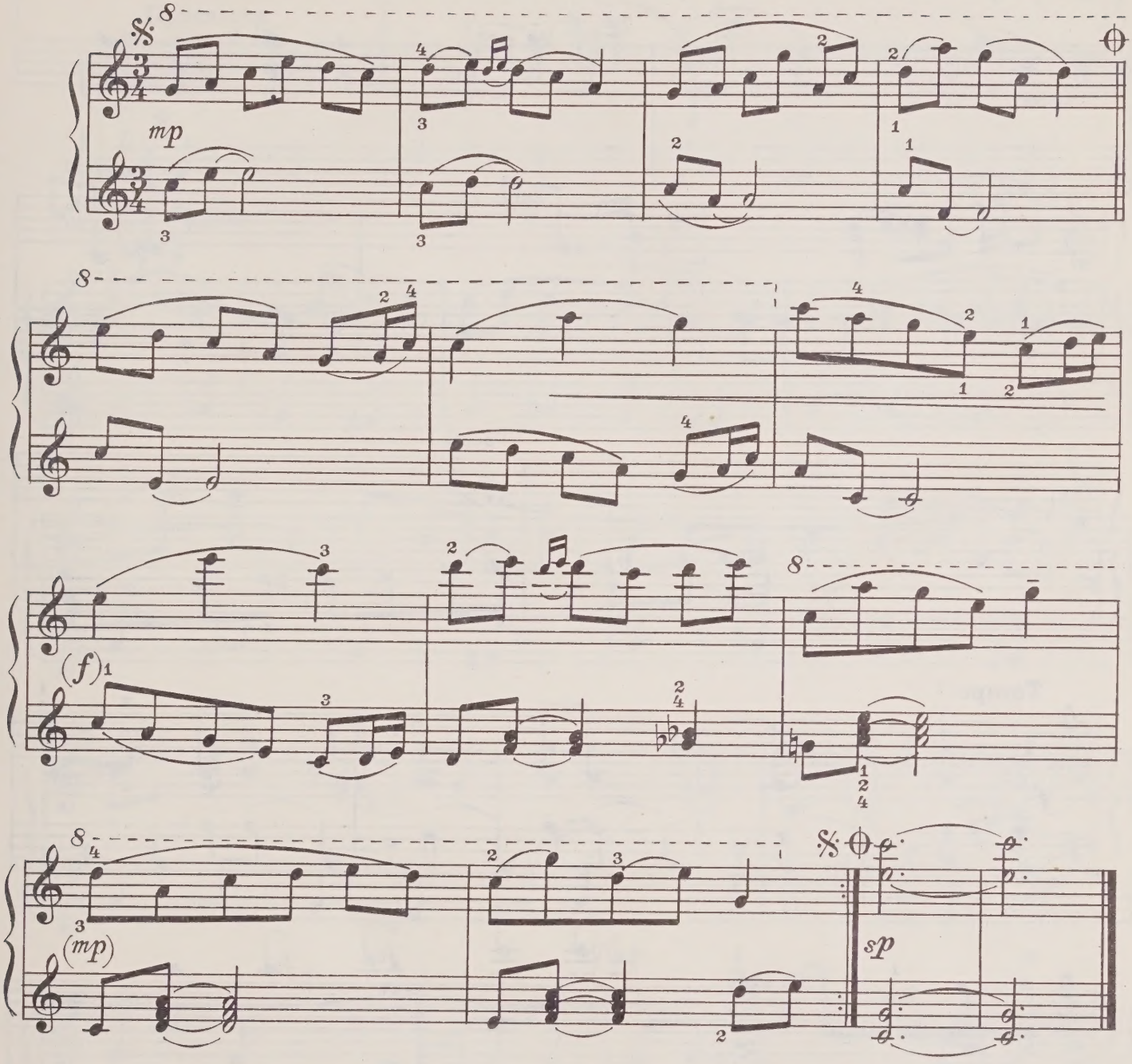

Три пьесы

1. ШЕСТВИЕ

Л. ЛЮБОВСКИЙ
(р. 1937)

Неторопливо

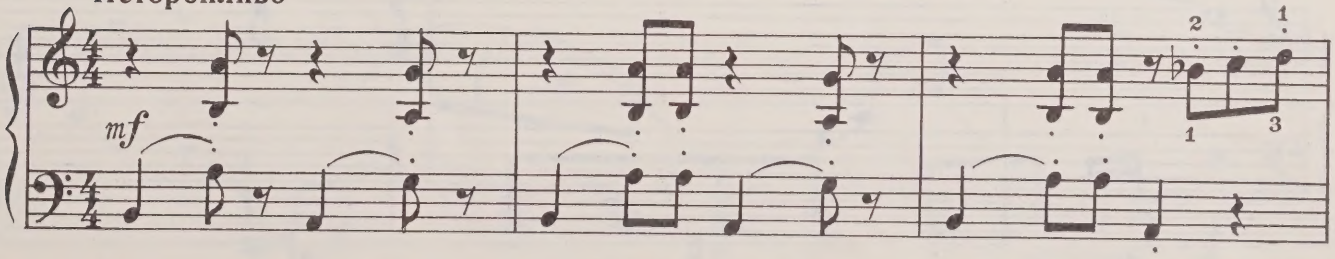

(non legato)

Meno mosso

accel.

sf

p

Tempo I

f

л. р.

пр. р.

rit.

sf

2. КОТ - БАЮН

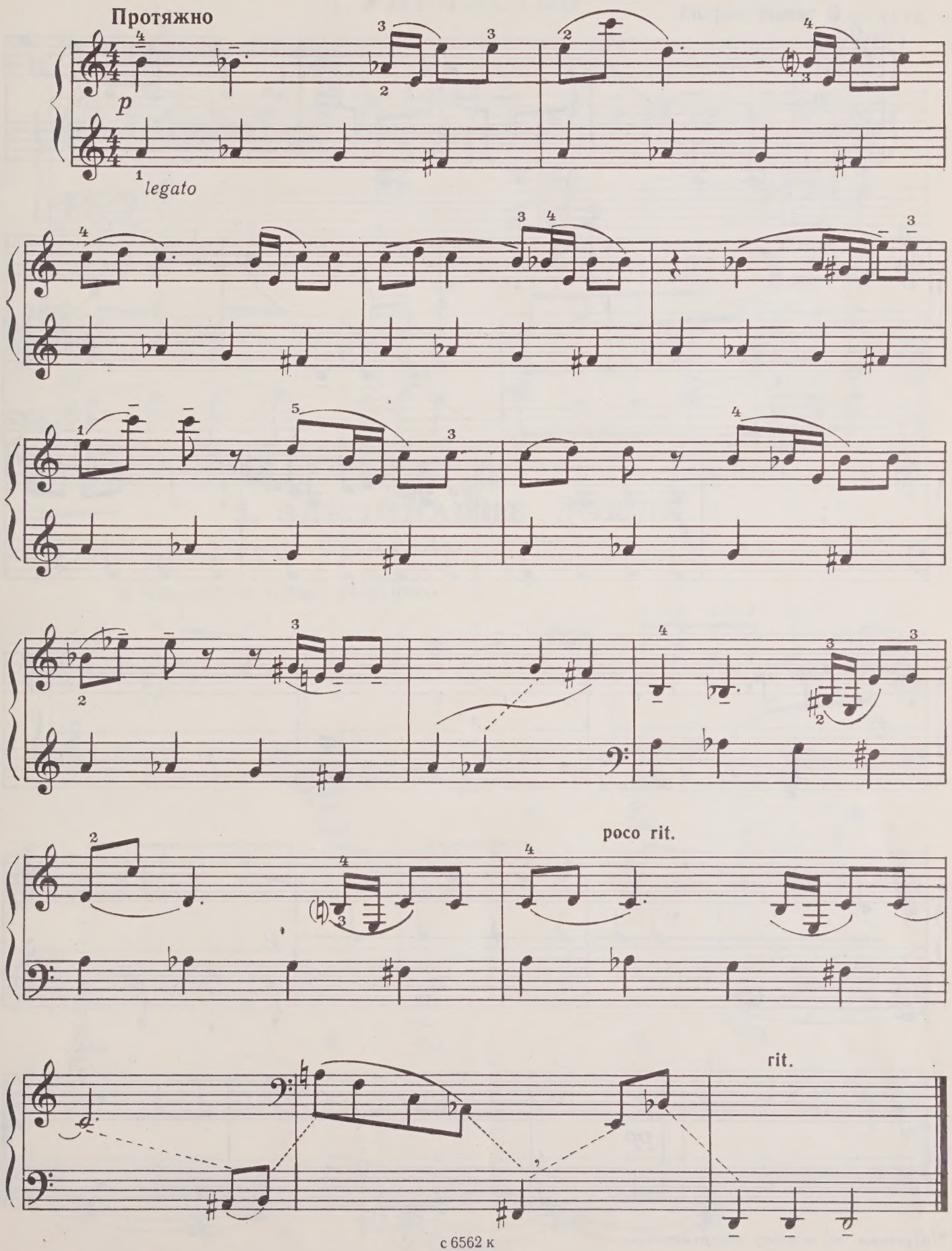

3. МАРШ

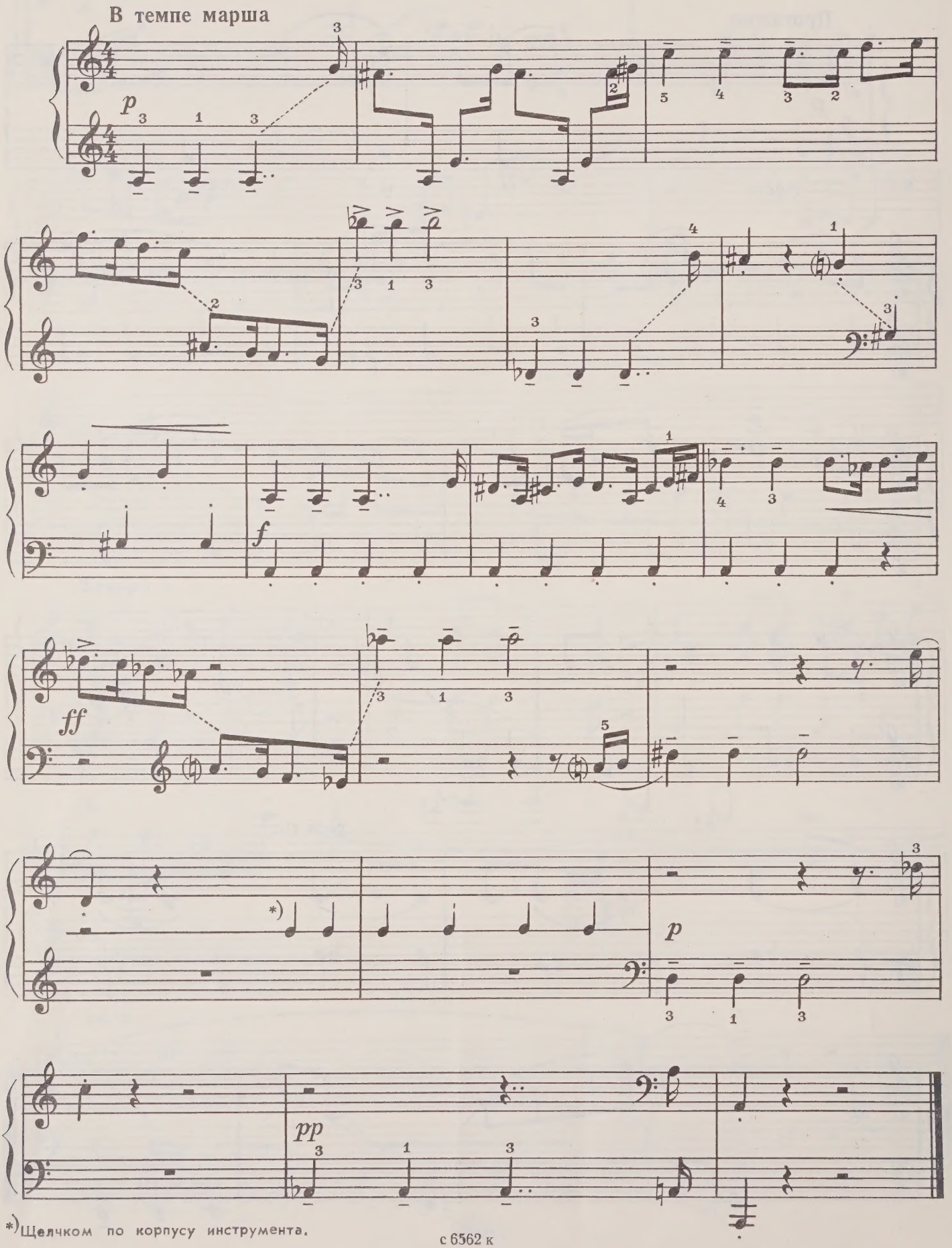

*) Щелчком по корпусу инструмента.

Три пьесы

1. УПРЯМСТВО

Р. ЕНИКЕЕВ
(р. 1937)

Подвижно, решительно

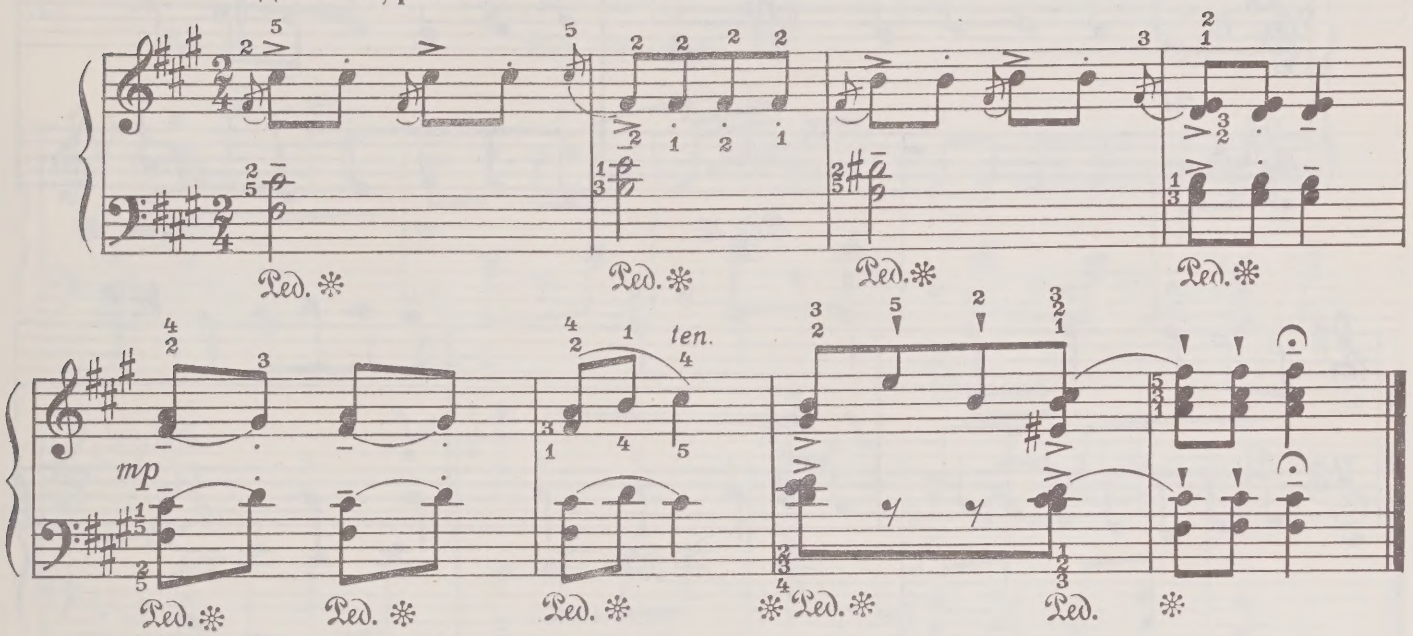

2. ЗАКЛИНАНИЕ ДОЖДЯ
(ИЗ ДЕТСКОГО ФОЛЬКЛОРА)

В умеренном темпе, энергично

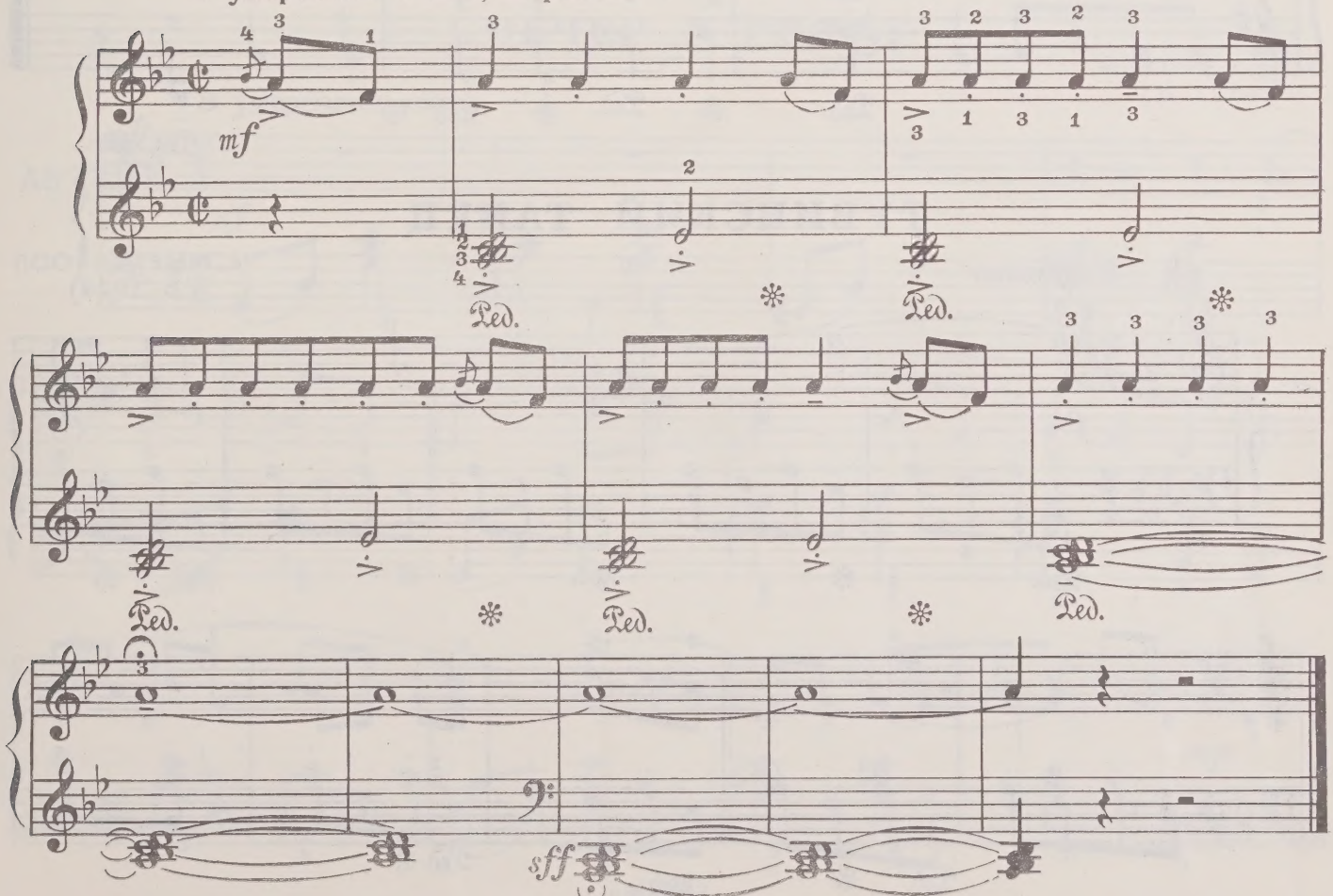

с 6562 к

3. УТРО
(КАНОН)

В умеренном темпе, выразительно

mf

f

mf

len.

mp

Ред. ✻

ТУВА

ТУВИНСКИЙ ТАНЕЦ

А. ЧЫРГАЛ-ООЛ
(р. 1924)

Подвижно

f

Ред. ✻

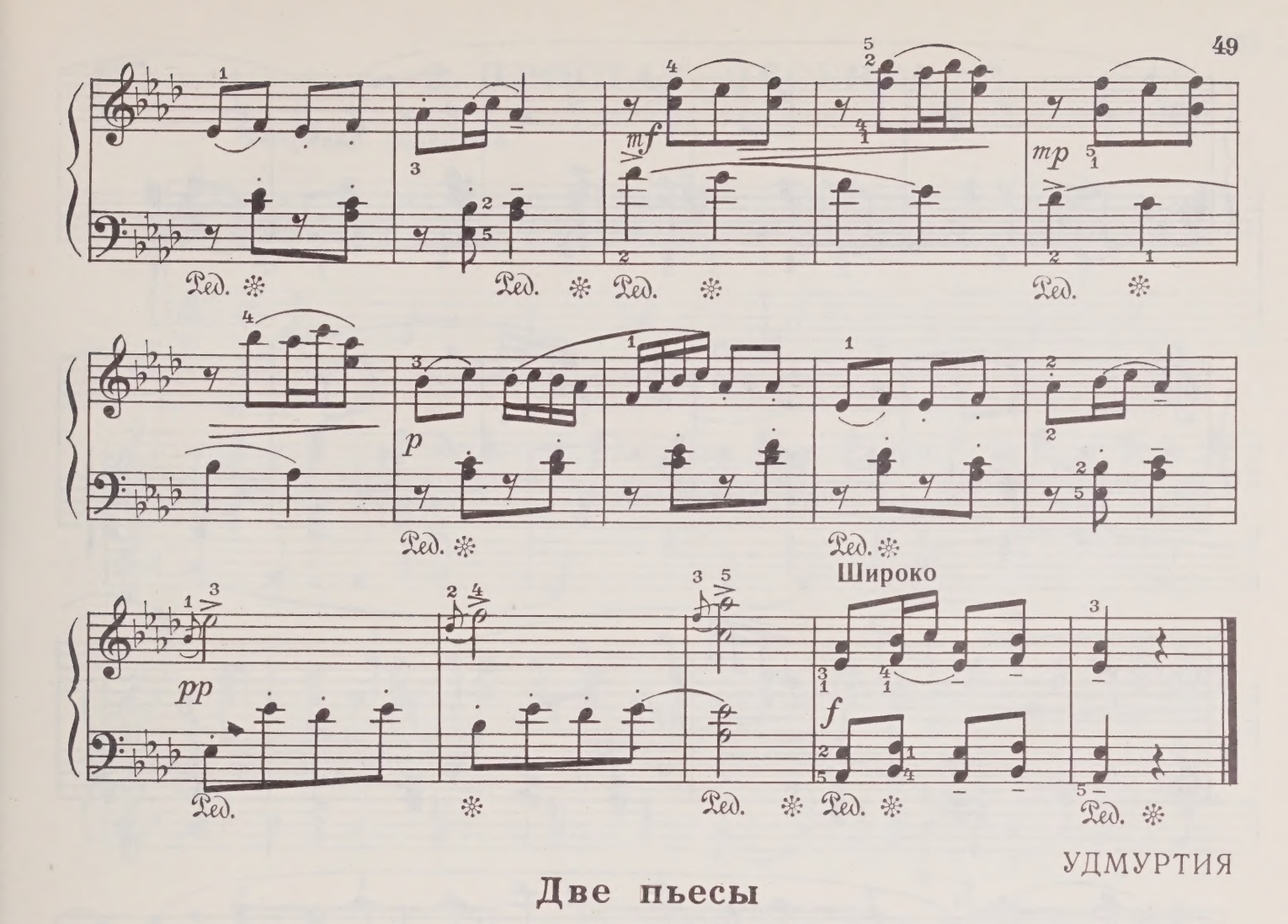

УДМУРТИЯ

Две пьесы

1. ВЕЧЕР У РЕКИ

Г. КОРЕПАНОВ
(р. 1924)

В умеренном темпе

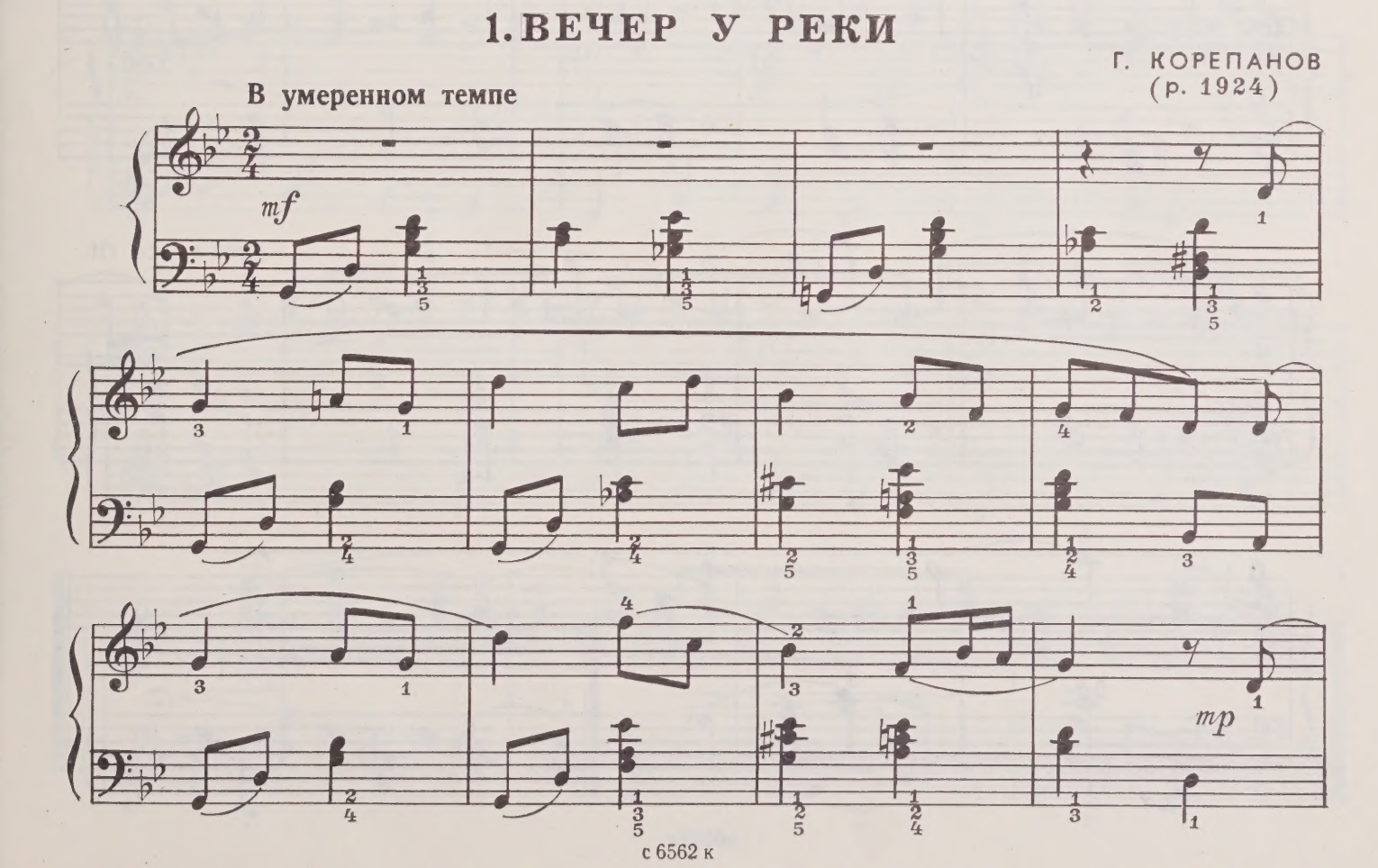

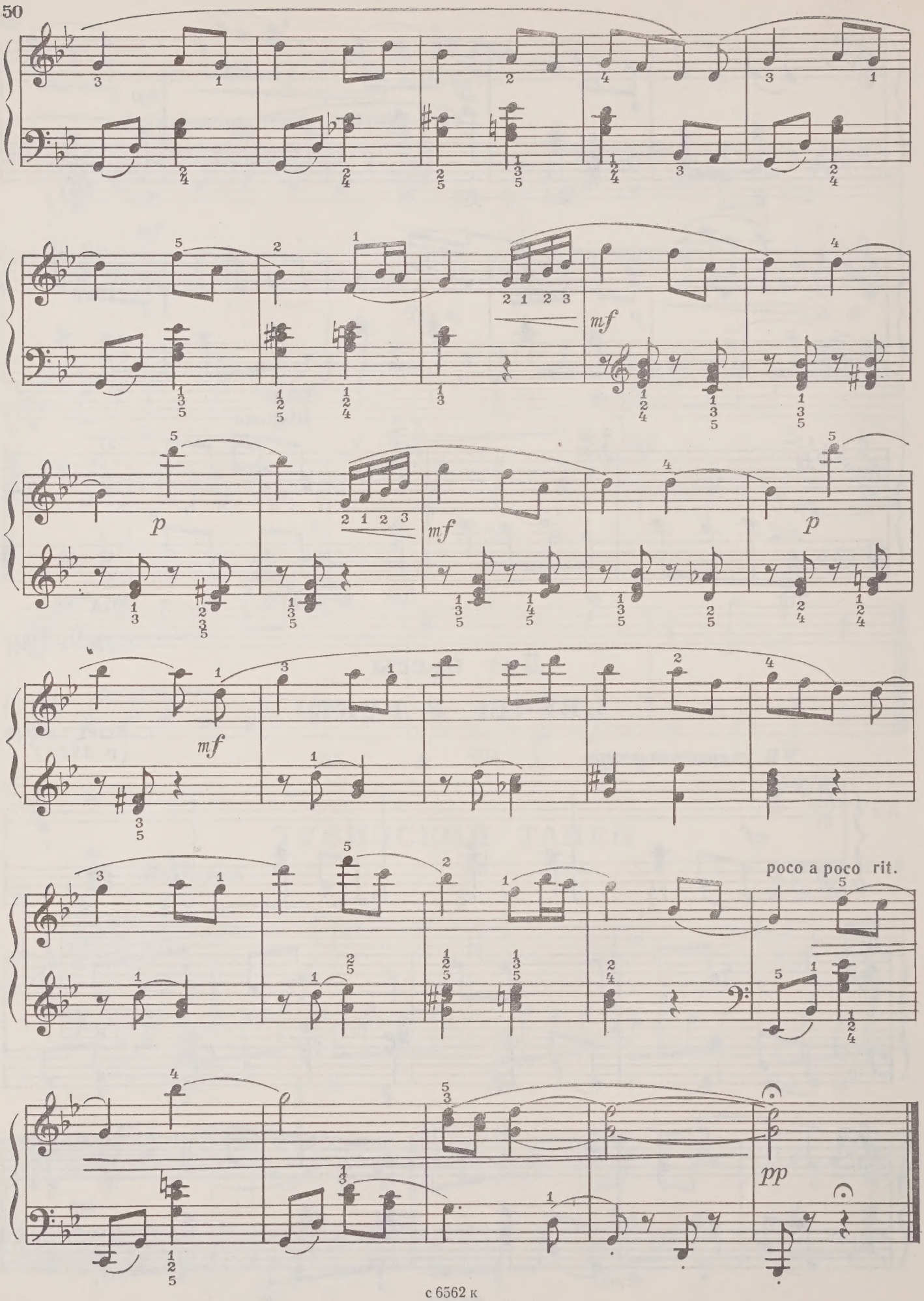
mf
p
mf
p
mf
poco a poco rit.
pp

2. ПРОСТАЯ ПЕСЕНКА

Умеренно подвижно

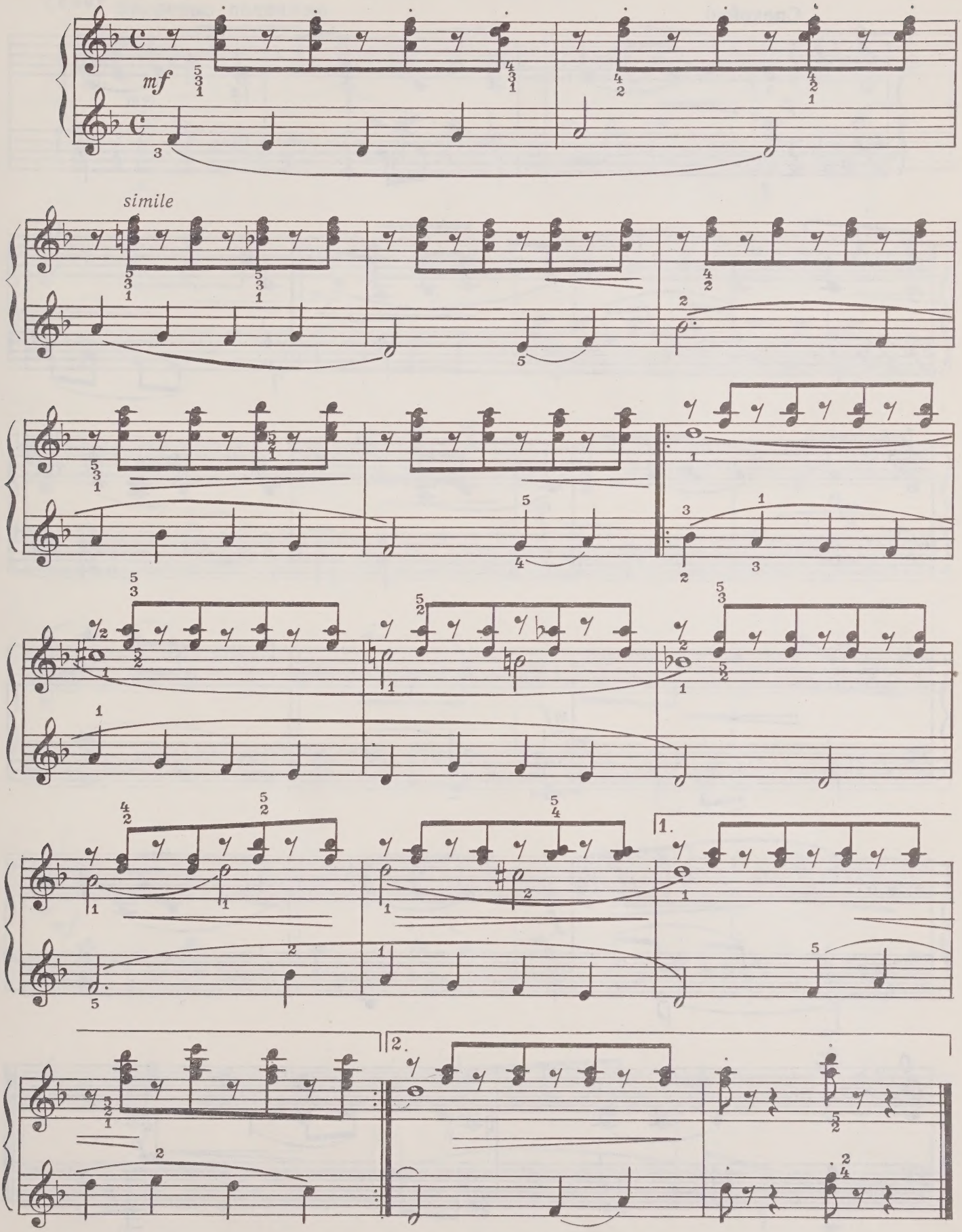

Две пьесы

1. НАПЕВ

Ю. БОЛДЕНКОВ
(р. 1945)

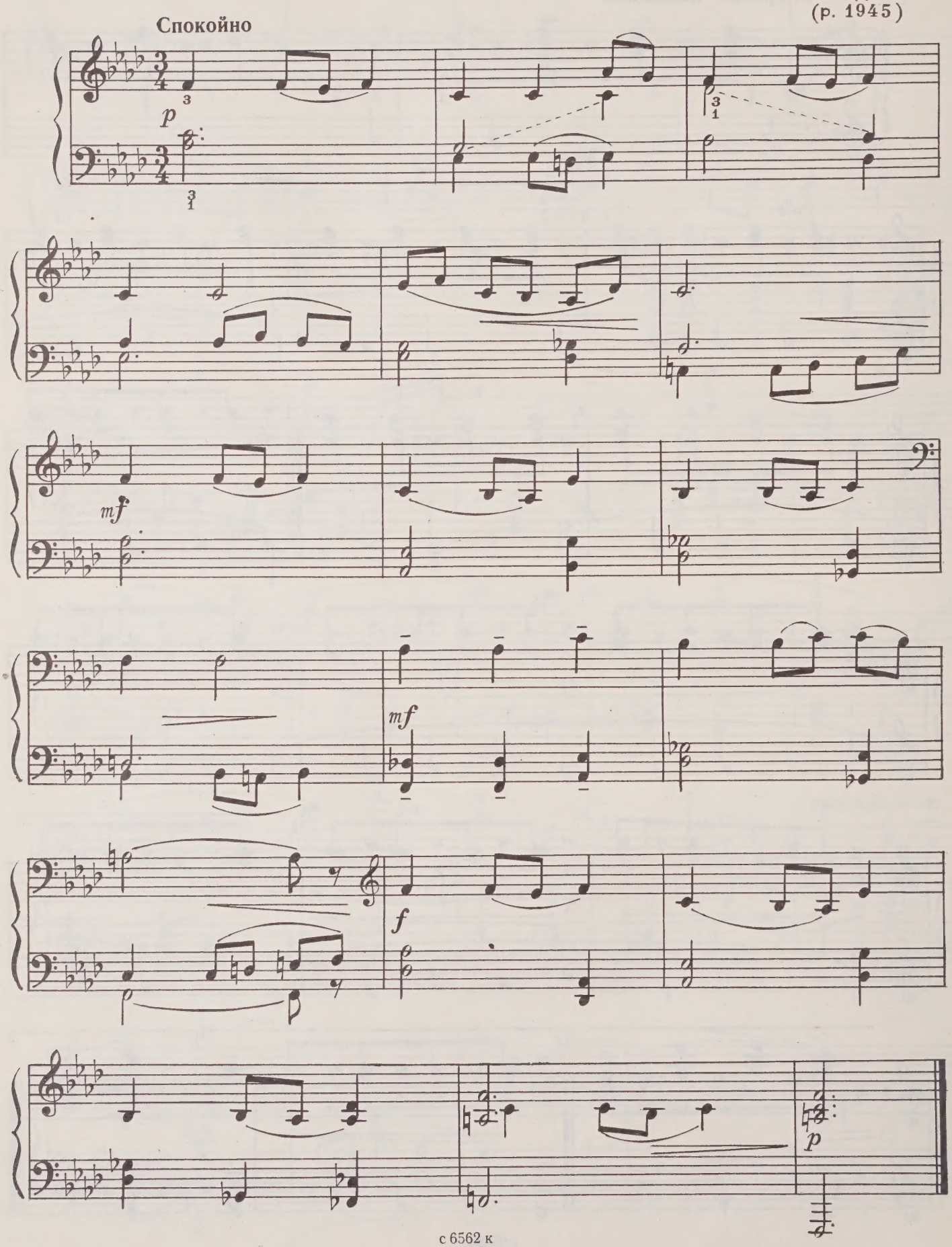

2. ТАНЕЦ

Умеренно подвижно

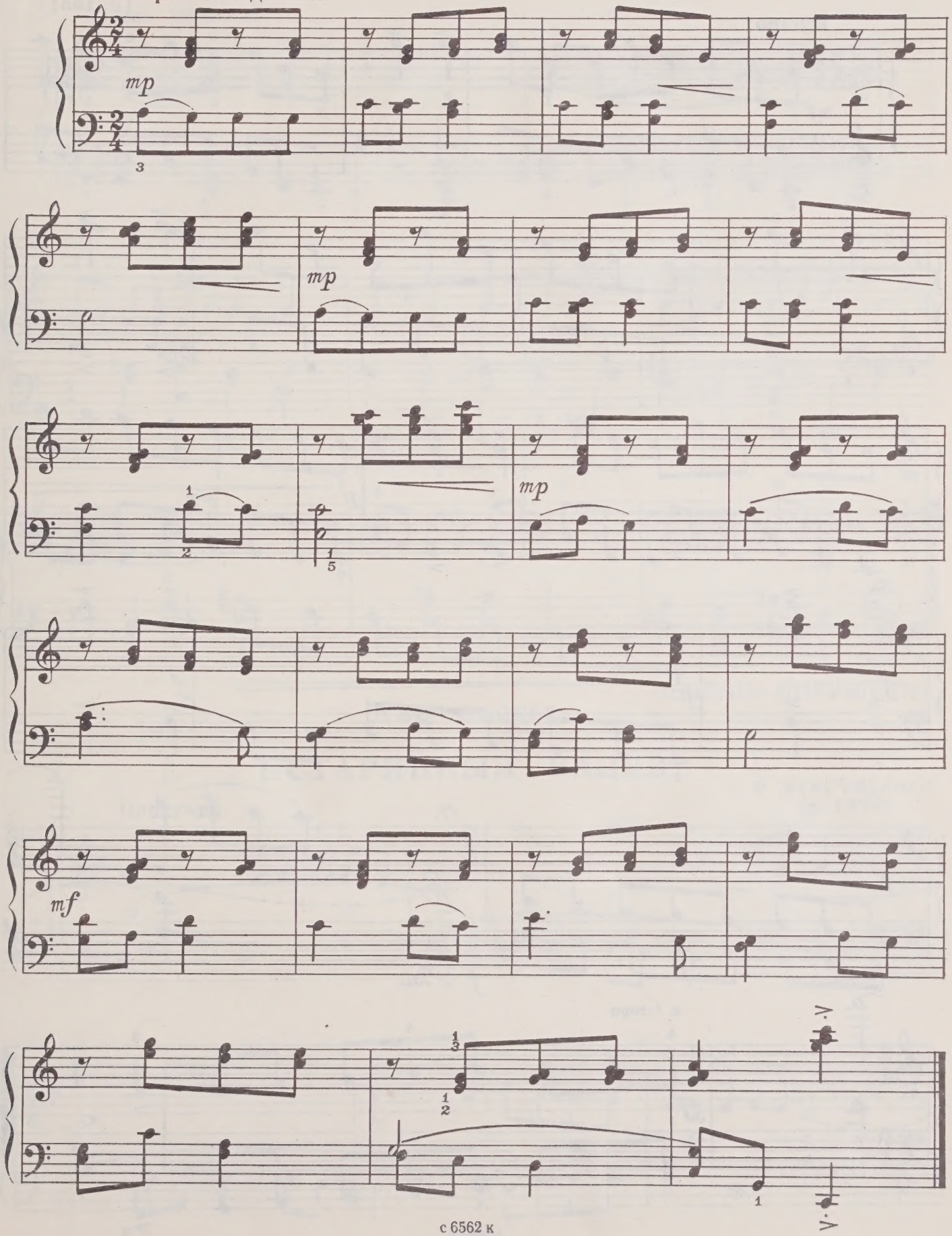

Две пьесы

1. БОЛТУШКИ

А. КОРЕПАНОВ
(р. 1951)

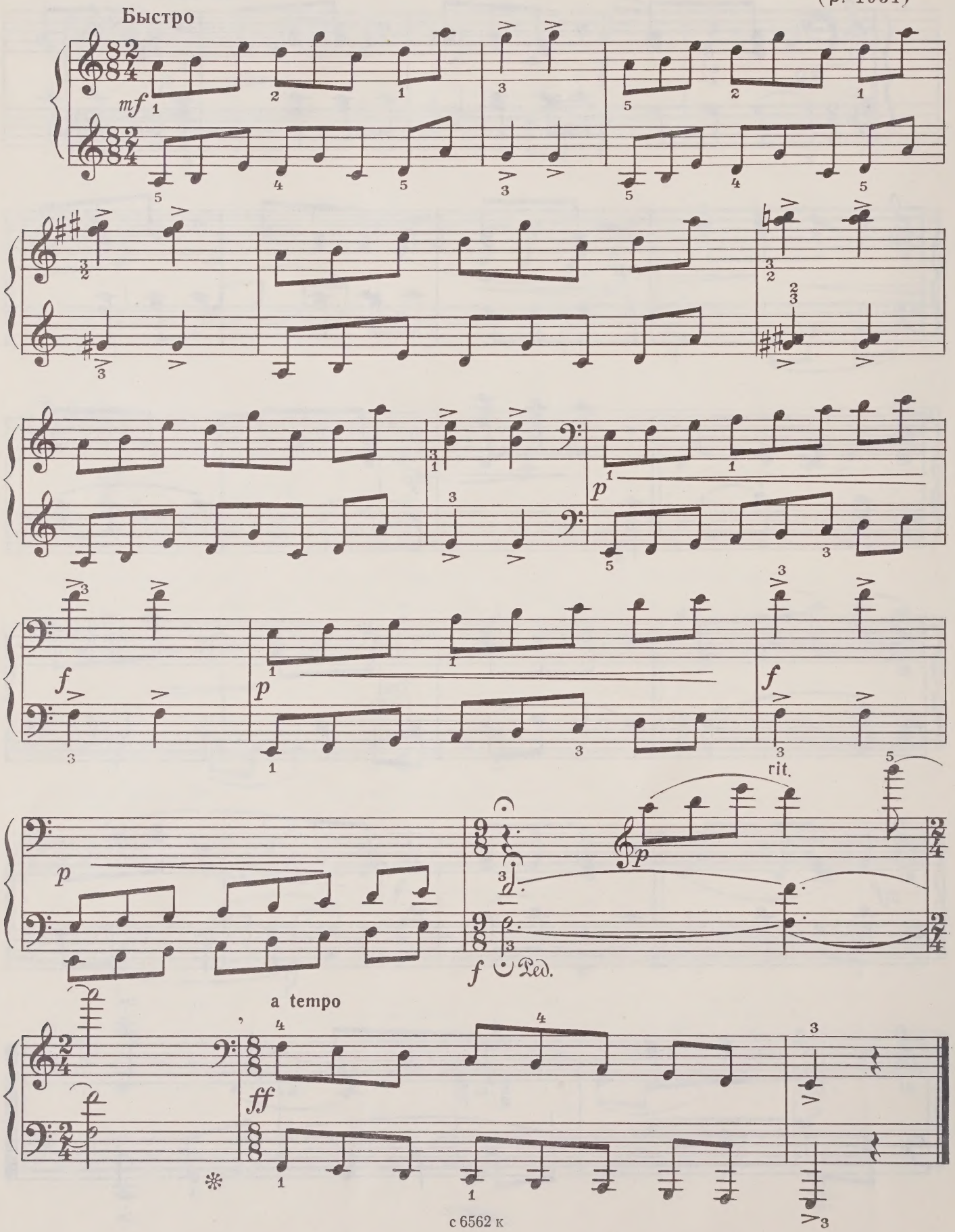

2. ЛЕТНИЙ ВЕЧЕР

Очень умеренно

mf

ЧЕЧЕНО-ИНГУШЕТИЯ

Две пьесы

1. СТАРИННЫЙ НАПЕВ

У. БЕКСУЛТАНОВ
(р. 1937)

Протяжно

p

с 6562 к

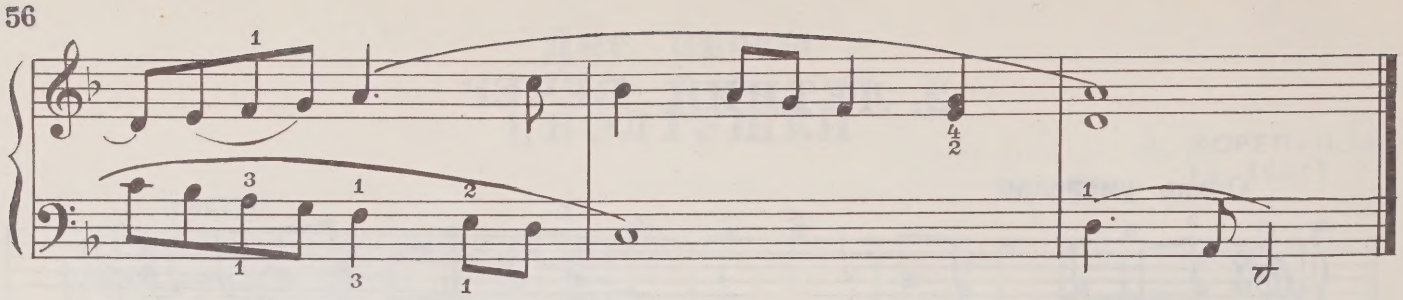

2. МАЛЕНЬКИЕ ДЖИГИТЫ

Живо

f

sub. p

f

ДЕДУШКА ПОЁТ

Ф. ВАСИЛЬЕВ
(р. 1920)

В умеренном темпе

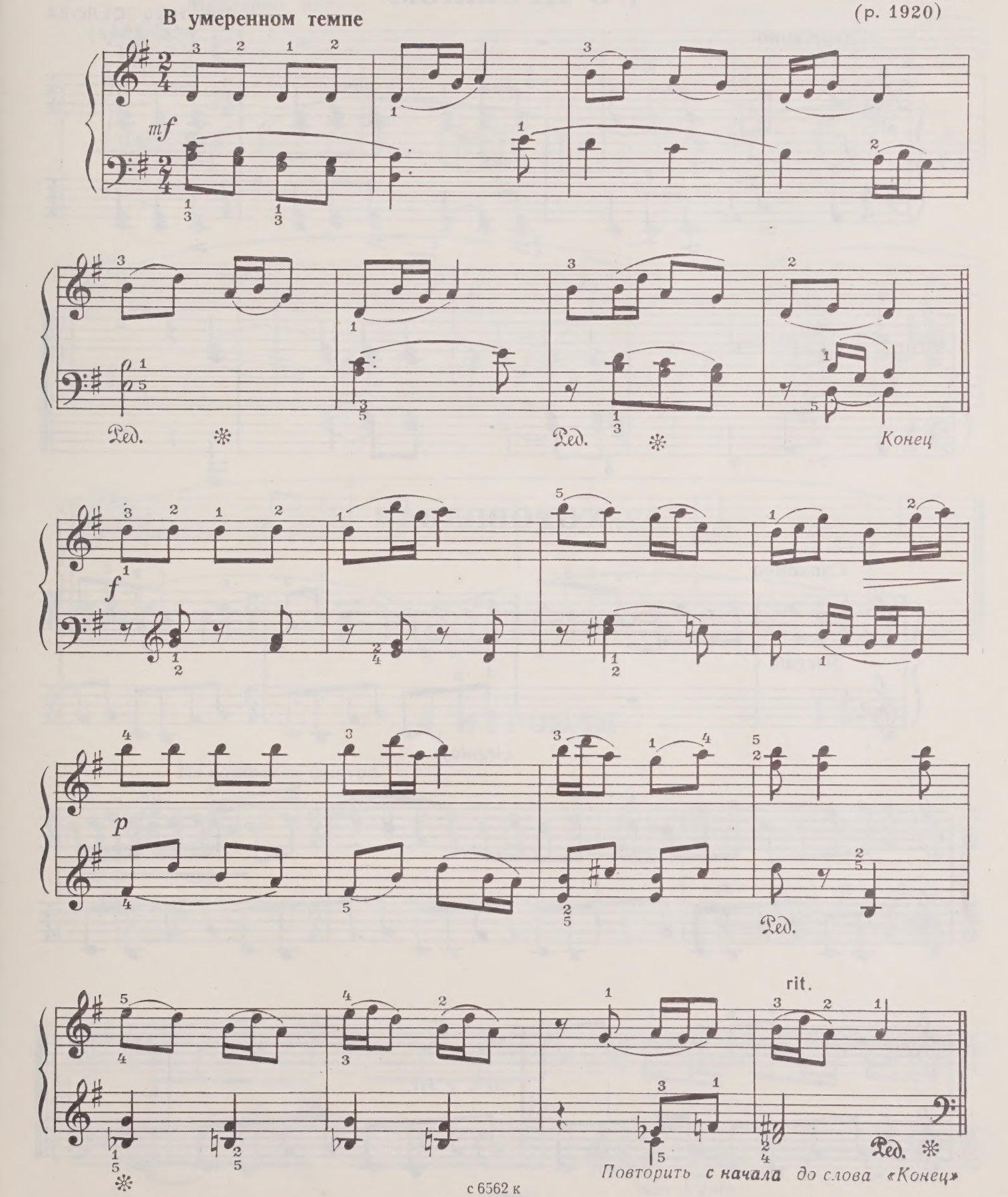

Пять пьес
(ИЗ ЦИКЛА „ЧУВАШСКИЕ ЗАРИСОВКИ“)

1. О ПРОШЛОМ

Л. НОВОСЁЛОВА
(р. 1942)

Сдержанно

f *p sub.*

f *p sub.*

2. ХОРОВОДНАЯ

Спокойно

p legato

(*legato*)

dim. e rit.

3. ПРОТЯЖНАЯ

Медленно, певуче

p

4. ИГРОВАЯ

Не слишком быстро

mp

cresc.

non legato

accel.

Tempo I

staccato sempre

mp

5. МАЛЕНЬКИЙ МАРШ

Маршеобразно

mf

simile

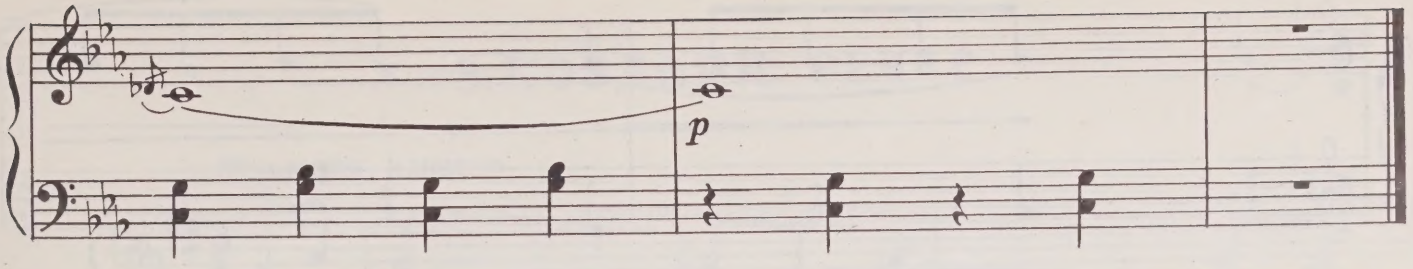

ЯКУТИЯ

Четыре пьесы
(ИЗ ЦИКЛА „ЯКУТСКИЕ АКВАРЕЛИ“)

1. НАИГРЫШ

Н. БЕРЕСТОВ
(р. 1932)

Подвижно

mf

f

mf

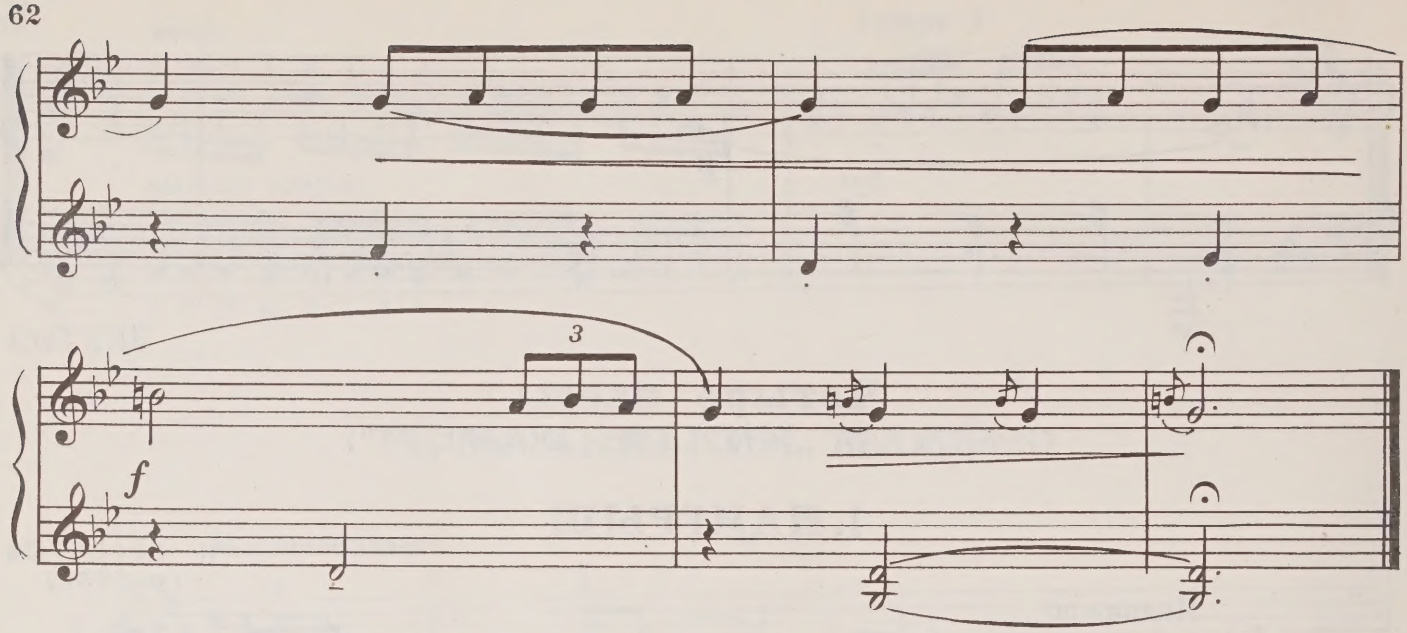

2. ТАНЕЦ

Легко, весело

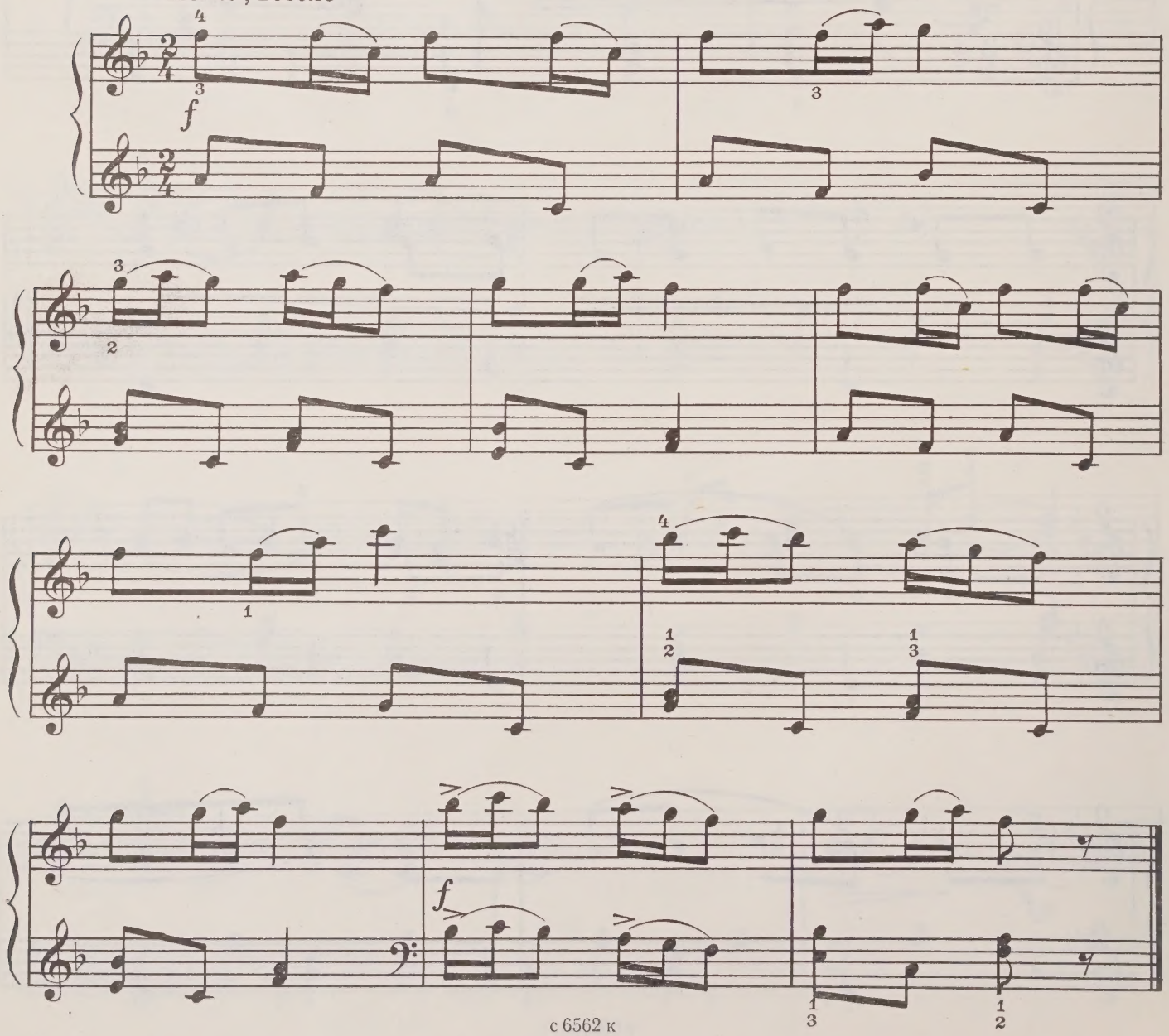

3. ПОЗДНИЙ ВЕЧЕР

Медленно, напевно

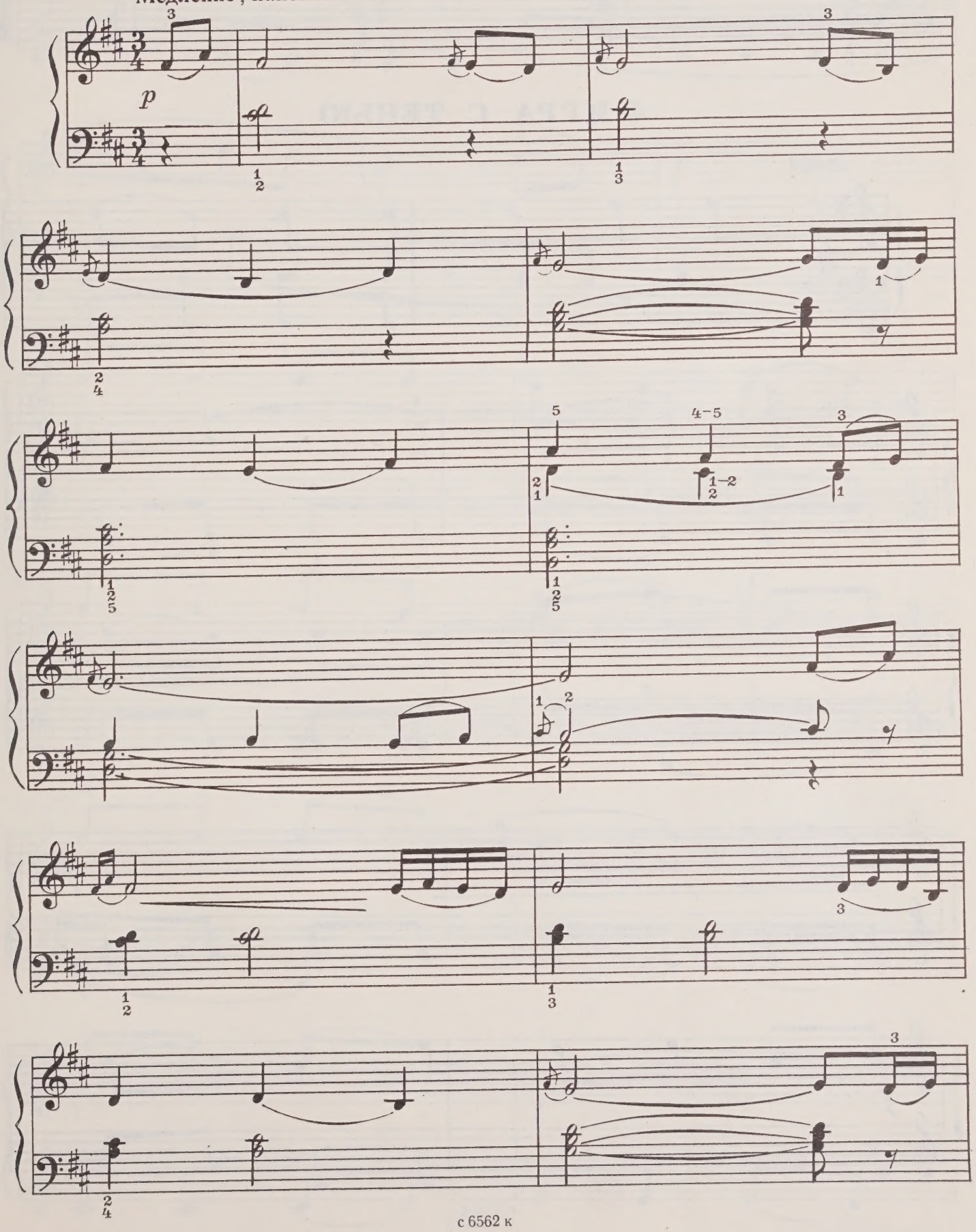

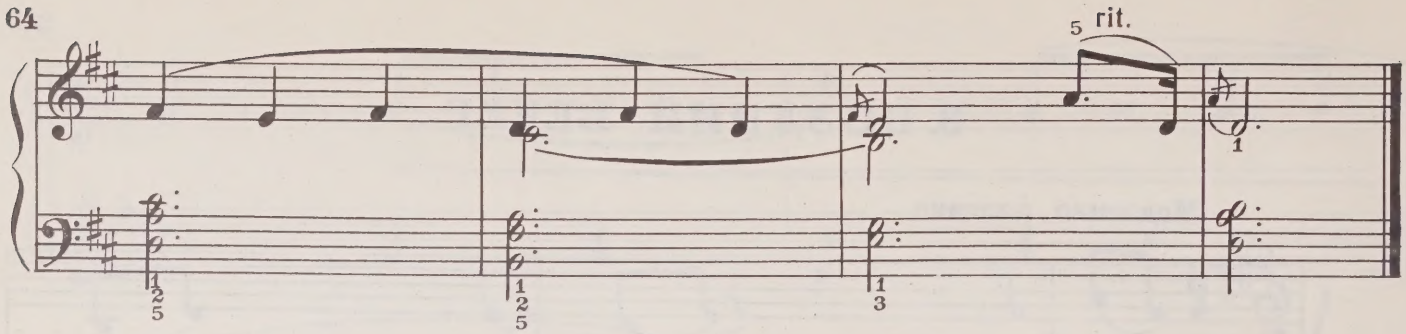

4. ИГРА С ТЕНЬЮ

Живо

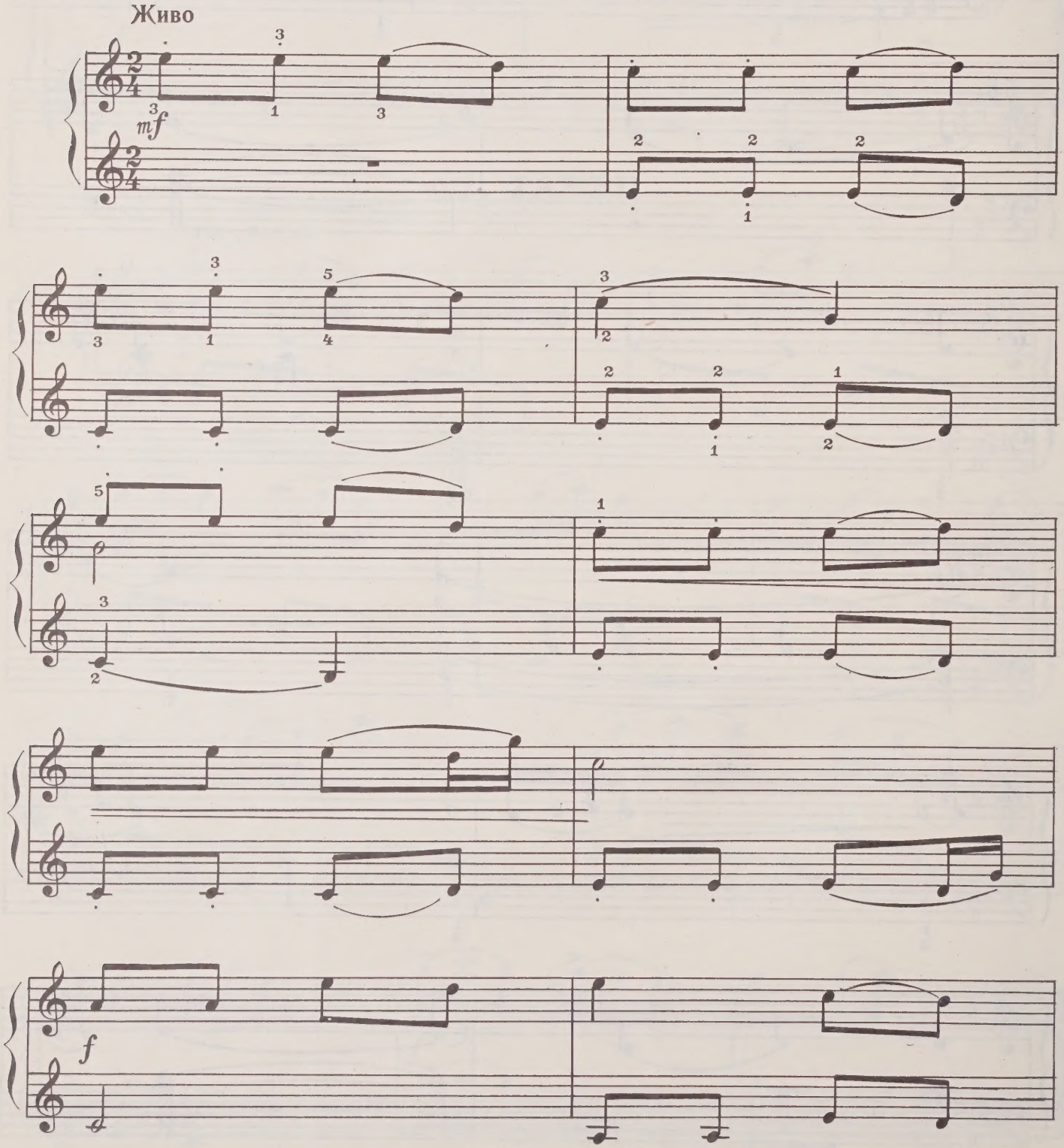

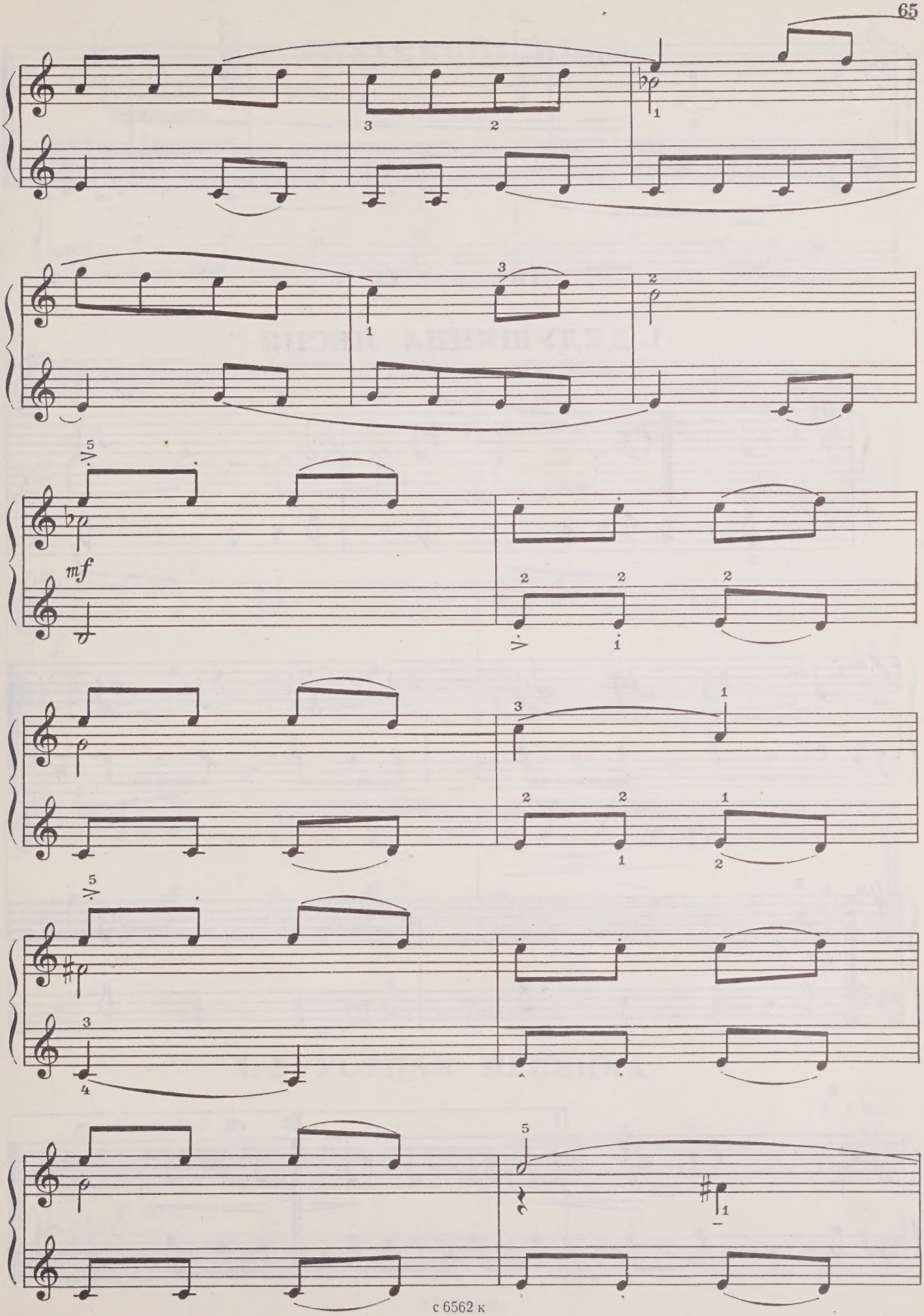
mf

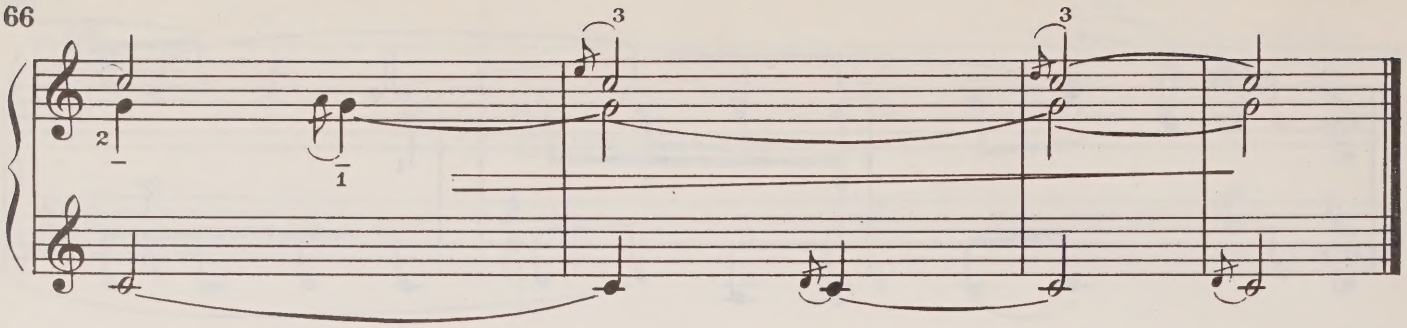

Две пьесы

1. ДЕДУШКИНА ПЕСНЯ

З. СТЕПАНОВ
(р. 1932)

Не спеша

mp

mf

1.

2. rit.

2. ЯКУТСКИЙ ТАНЕЦ

Подвижно

mf

f(3)

Две пьесы

1. ГРУСТНАЯ ПЕСЕНКА

В. КАЦ
(р. 1940)

Спокойно

p *dolce*

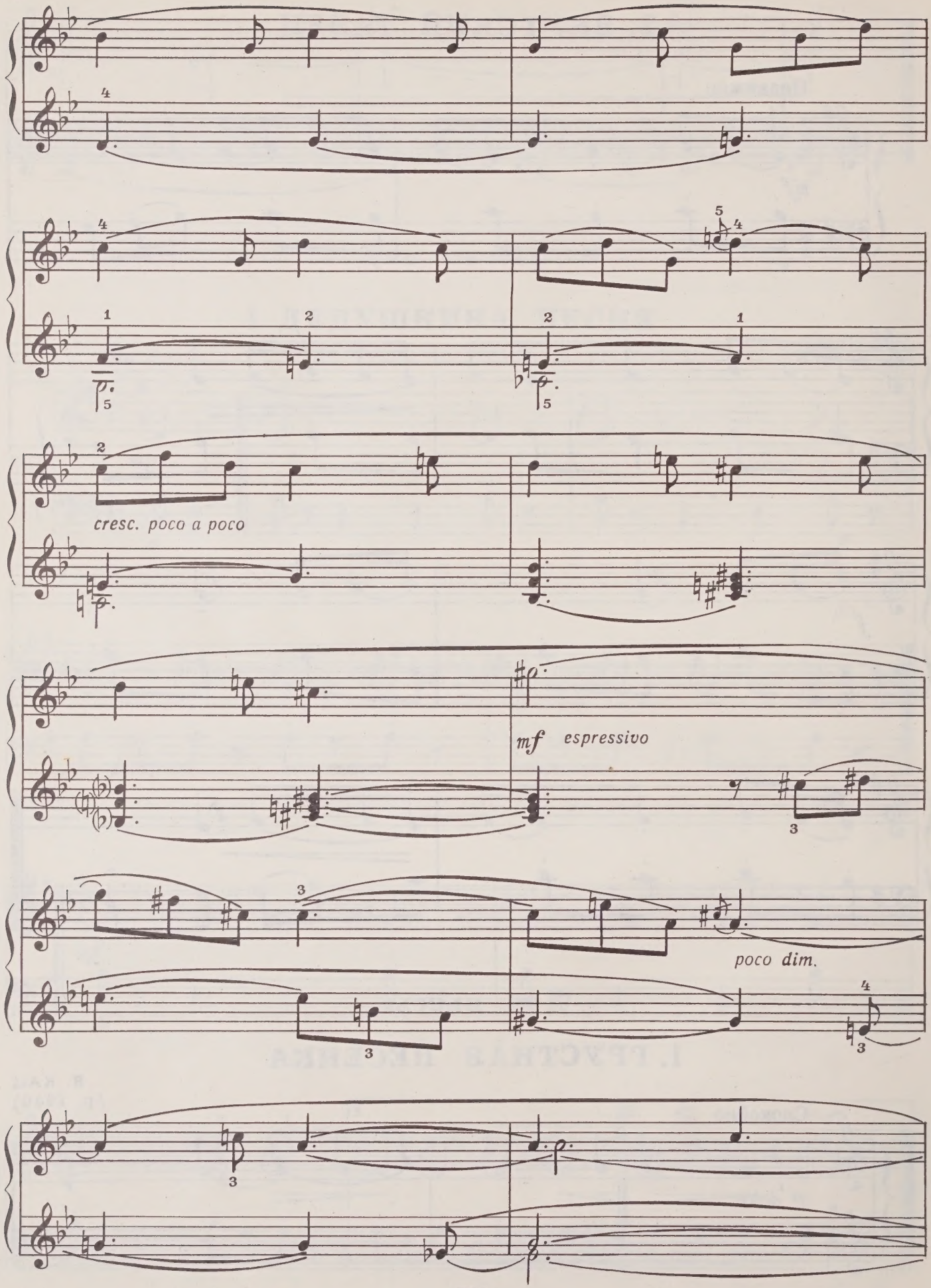
cresc. poco a poco
mf espressivo
poco dim.

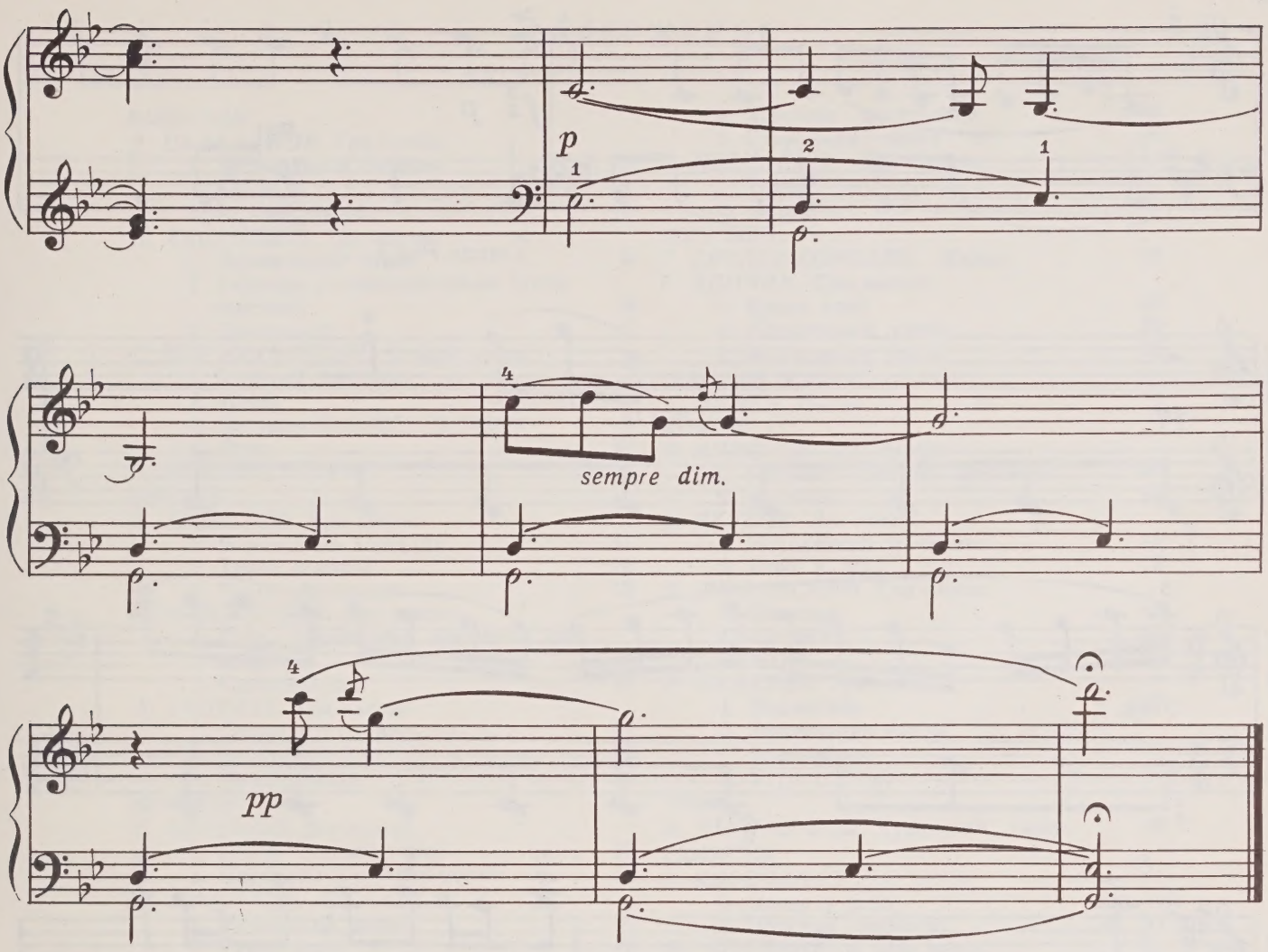

2. ТАНЕЦ ОХОТНИКОВ

В умеренном темпе, энергично

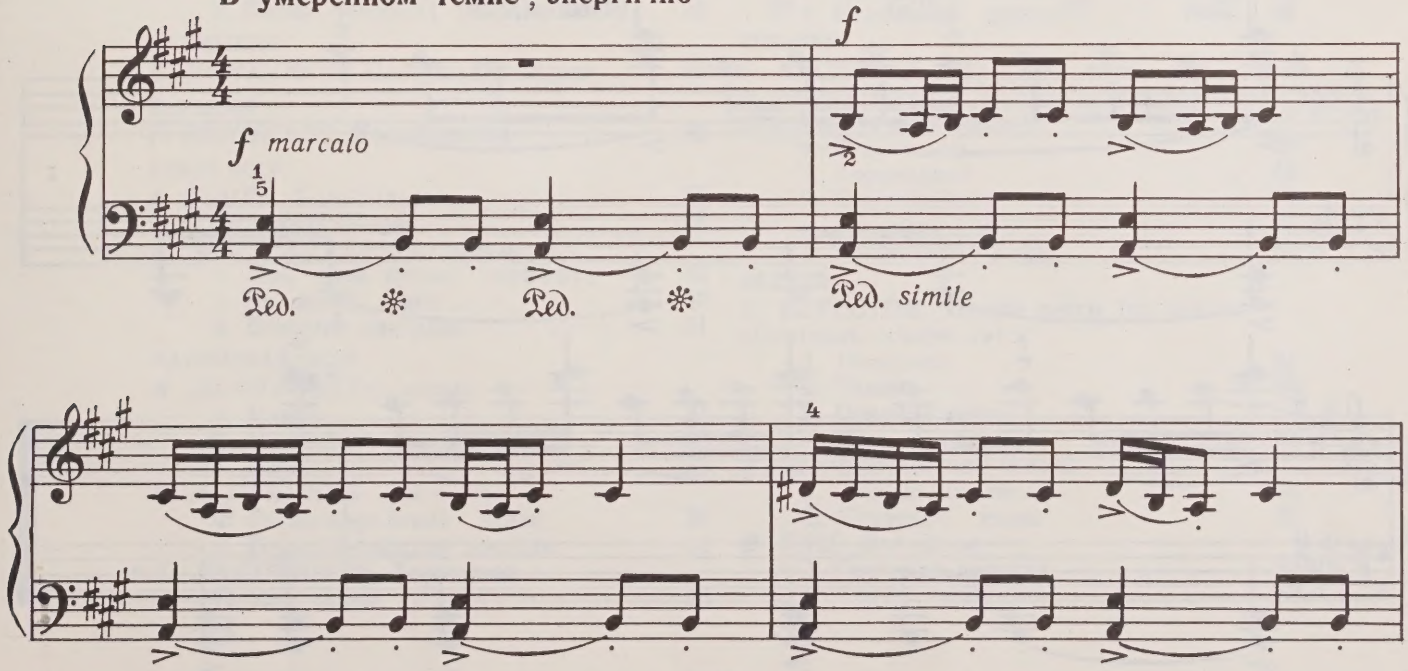

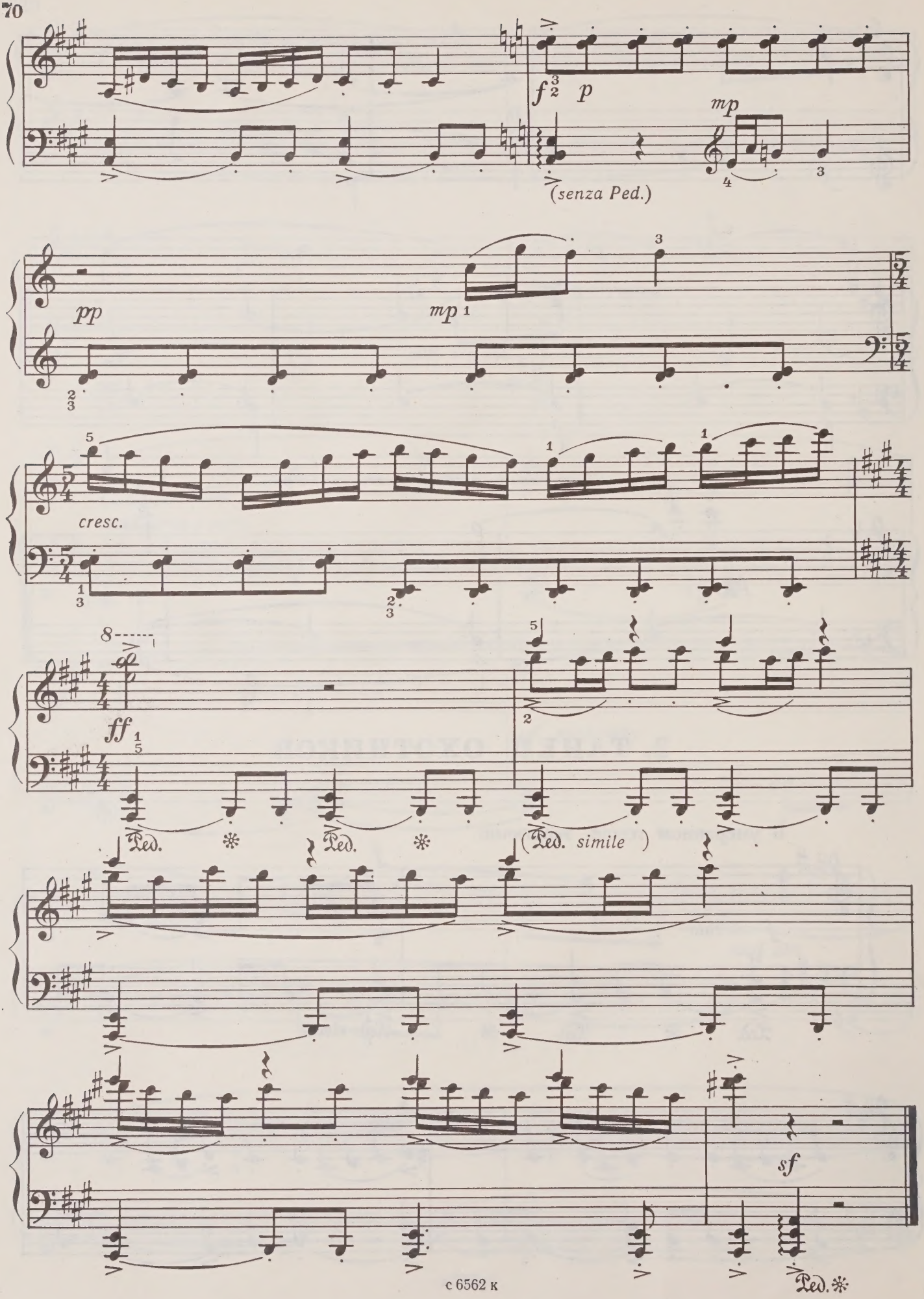
f
p
mp
(senza Ped.)
pp
mp
cresc.
ff
Ped.
Ped.
(Ped. simile)
sf
Ped.

СОДЕРЖАНИЕ

БАШКИРИЯ

Р. САЛЬМАНОВ. Три пьесы:
1. До свиданья, лебеди! . . . 3
2. Хоровод 3
3. В лесу (эхо) 4

Д. ХАСАНШИН. Три пьесы:
1. Деревенский танец 5
2. Гармонь с колокольчиком (саратовская) 5
3. Догони-ка! 6

С. ШАГИАХМЕТОВА. Четыре пьесы:
1. Весёлый разговор 7
2. Марш 8
3. Петушок-Золотой гребешок . 9
4. Дуэт 10

Е. ЗЕМЦОВ. Утром 10

БУРЯТИЯ

Б. ЯМПИЛОВ. Три пьесы:
1. В поход на лошадях . . . 11
2. Танец девочек 12
3. Танец мальчиков 12

С. МАНЖИГЕЕВ. Две пьесы:
1. Ёхор (бурятский народный танец) 13
2. Колыбельная 14

А. АНДРЕЕВ. Три пьесы:
1. Солнышко садится 14
2. Эвенкийский напев 15
3. Колыбельная 16

ДАГЕСТАН

С. КЕРИМОВ. Две пьесы:
1. Песня старого горца . . . 17
2. Народная шуточная песня . . 18

М. КАЖЛАЕВ. Две пьесы:
1. Маленький вальс 18
2. Тарантелла 19

Ш. ЧАЛАЕВ. Маленький старинный вальс 20

КАБАРДИНО-БАЛКАРИЯ

М. БАЛОВ. Две пьесы:
1. Лирическая 22
2. Шуточная песня 23

А. ДАУРОВ. Две пьесы:
1. Плясовая (черкесская) . . 24
2. Песня чабана (кабардинская) 25

КАЛМЫКИЯ

П. ЧОНКУШОВ. Пастуший наигрыш . 25

КАРЕЛИЯ

Г. СИНИСАЛО. Колыбельная . . . 26

КОМИ АССР

А. РОЧЕВ. Колыбельная 27

М. ГЕРЦМАН. Песня 28

В. БРЫЗГАЛОВА. Три пьесы:
1. Мне папа купил гармошку . 30
2. За рекой поют... 30
3. Весёлый наигрыш 31

МАРИЙСКАЯ АССР

В. ДАНИЛОВ. Три пьесы:
1. Напев 31
2. Маленький романс 32
3. Игра 33

В. КУПРИЯНОВ. Две пьесы:
1. Горно-марийский танец . . 34
2. Горно-марийская песенка . . 34

Ю. ЕВДОКИМОВ. Три пьесы:
1. Мой край 35
2. Хорошее настроение . . . 35
3. Старинная песня 36

А. НЕЗНАКИН. Две пьесы . . . 37
1. Танец 37
2. Песня 37

МОРДОВИЯ

Г. СУРАЕВ-КОРОЛЕВ. Канон . . 38

Г. ВДОВИН. Три пьесы:
1. Кукла спит 38
2. Мордовский танец 39
3. Мордовская песня 39

СЕВЕРНАЯ ОСЕТИЯ

Х. ПЛИЕВ. Песня 39

ТАТАРИЯ

Ф. АХМЕТОВ. Две пьесы:
1. Петушок-Золотой гребешок . 40
2. На коне 41

И. ЯКУБОВ. Две пьесы:
1. Неуклюжий топтыжка . . . 42
2. Утро у реки 43

Л. ЛЮБОВСКИЙ. Три пьесы:
1. Шествие 43
2. Кот-баюн 45
3. Марш 46

Р. ЕНИКЕЕВ. Три пьесы:
1. Упрямство 47
2. Заклинание дождя (из детского фольклора) 47
3. Утро (канон) 48

ТУВА

А. ЧЫРГАЛ-ООЛ. Тувинский танец . 48

УДМУРТИЯ

Г. КОРЕПАНОВ. Две пьесы:
1. Вечер у реки 49
2. Простая песенка 51

Ю. БОЛДЕНКОВ. Две пьесы:
1. Напев 52
2. Танец 53

А. КОРЕПАНОВ. Две пьесы:
1. Болтушки 54
2. Летний вечер 55

ЧЕЧЕНО-ИНГУШЕТИЯ

У. БЕКСУЛТАНОВ. Две пьесы:
1. Старинный напев 55
2. Маленькие джигиты . . . 56

ЧУВАШИЯ

Ф. ВАСИЛЬЕВ. Дедушка поёт . . 57

Л. НОВОСЁЛОВА. Пять пьес (из цикла «Чувашские зарисовки»):
1. О прошлом 58
2. Хороводная 58
3. Протяжная 59
4. Игровая 59
5. Маленький марш 60

ЯКУТИЯ

Н. БЕРЕСТОВ. Четыре пьесы (из цикла «Якутские акварели»):
1. Наигрыш 61
2. Танец 62
3. Поздний вечер 63
4. Игра с тенью 64

З. СТЕПАНОВ. Две пьесы:
1. Дедушкина песня 66
2. Якутский танец 67

В. КАЦ. Две пьесы:
1. Грустная песенка 67
2. Танец охотников 69

ДЕТСКИЕ ПЬЕСЫ КОМПОЗИТОРОВ РСФСР
Для фортепиано

Составление и педагогическая редакция Владимира Михайловича Блока

Редактор В. Нестеров. Лит. редактор А. Шмелева
Техн. редактор Е. Блюменталь. Корректор Н. Маковская

Подп. к печ. 10.08.83. Форм. бум. 60x90 1/8. Бумага офсетная № 1. Печать офсетная. Печ. л. 9,0. Уч.-изд. л. 11,0. Тираж 7000 экз. Изд. № 6562. Зак. 764.
Цена 1 р. 10 к.

Всесоюзное издательство "Советский композитор",
103006, Москва, К-6, Садовая-Триумфальная ул., 14 – 12

Московская типография № 6 Союзполиграфпрома
при Государственном комитете СССР
по делам издательств, полиграфии и книжной торговли,
109088, Москва, Ж-88, Южнопортовая ул., 24

1 р. 10 к.

PLEASE DO NOT REMOVE
CARDS OR SLIPS FROM THIS POCKET

UNIVERSITY OF TORONTO LIBRARY

M
1378
D455
1983
c.1
MUSI